



**Evolução do  
mercado de  
eletricidade**

**Relatório mensal**

**setembro**

---

**2022**

## Relatório mensal setembro de 2022 /Índice

---

### Resumo executivo

1. Mercado diário
2. Mercado intradiário leilões
3. Mercado intradiário contínuo
4. Resultados económicos do mercado
5. Evolução do mercado nos últimos 12 meses
6. Trocas internacionais
7. Mercados internacionais

### Anexo



## Relatório mensal setembro de 2022

---

### Resumo executivo / Mercados

- ▶ A energia negociada no mercado diário foi de 19.073 GWh, 1.184 GWh inferior do que no mês anterior e 1.171 GWh superior do mesmo mês do ano anterior.
- ▶ O preço médio do mercado diário foi de 141,16 €/MWh, 14,92 €/MWh inferior ao mês anterior e 15,14 €/MWh inferior ao mesmo mês do ano anterior.
- ▶ Em Espanha, as maiores alterações nas quotas de mercado ocorreram na energia eólica (19,6%) que aumentou em 2,3 pontos relativamente ao mês anterior, e na solar fotovoltaica (12,2%) que diminuiu em 1,6 pontos percentuais.
- ▶ Em Portugal, as maiores alterações nas quotas de mercado ocorreram na energia eólica (26,0%) que aumentou em 5,7 pontos percentuais relativamente ao mês anterior, e no ciclo combinado (37,9%) que diminuiu em 4,5 pontos percentuais.
- ▶ A negociação total do mercado intradiário de leilões foi de 2.950,1 GWh, o que equivaleu a 15,5% sobre o volume negociado no mercado diário a um preço médio aritmético de 133,28 €/MWh, 5,6% inferior ao do mercado diário.
- ▶ A negociação total do mercado intradiário contínuo foi de 444,5 GWh, o que equivaleu a 2,3% sobre o volume negociado no mercado diário, a um preço médio ponderado de 167,70 €/MWh, 18,8% superior ao do mercado diário.

## Relatório mensal setembro de 2022

---

### Resumo executivo / Resultados económicos

- ▶ O volume económico mensal das compras negociadas nos mercados geridos pelo OMIE foi 4.572 milhões de €, 19,4% inferior à do mês anterior e 36,4% superior à do mesmo mês do ano anterior.

Deste volume, 1.362 milhões de € correspondem ao impacto nos titulares de unidades de aquisição do custo do mecanismo de ajuste dos custos de produção regulados no Real Decreto-Lei 10/2022 e no Decreto-Lei n.º 33/2022, que em média é de 100,75 €/MWh.

- ▶ A renda de congestionamento da interligação Espanha – França foi 455 milhões de €, 10,4% inferior à do mês anterior e 1.192,9% superior à do mesmo mês do ano anterior. Registaram-se diferenças de preços entre as duas zonas 98,9% das horas.

Dos 50% deste valor que corresponde ao sistema eléctrico espanhol, 132 milhões de € foram atribuídos para reduzir o custo do mecanismo de ajuste pago pelas unidades de aquisição.

- ▶ A renda de congestionamento da interligação Espanha – Portugal foi 286.027 €, 87,0% inferior à do mês anterior e 69,2% inferior à do mesmo mês do ano anterior. Registaram-se diferenças de preços entre as duas zonas 1,4% das horas.

- ▶ O preço final médio da procura nacional do sistema eléctrico espanhol foi de 217,2 €/MWh, 13,8% inferior ao mês anterior e 35,2% superior ao mesmo mês do ano anterior.

## Mercado diário

### Espanha

**14.904 GWh**    **141,07 €/MWh**

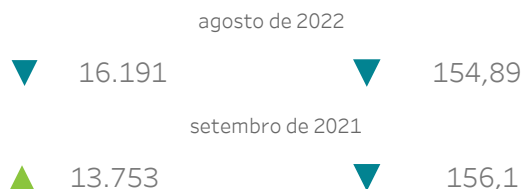

### Portugal

**4.169 GWh**    **141,25 €/MWh**



## Tecnologias no Programa Diário Base de Funcionamento (PDBF)

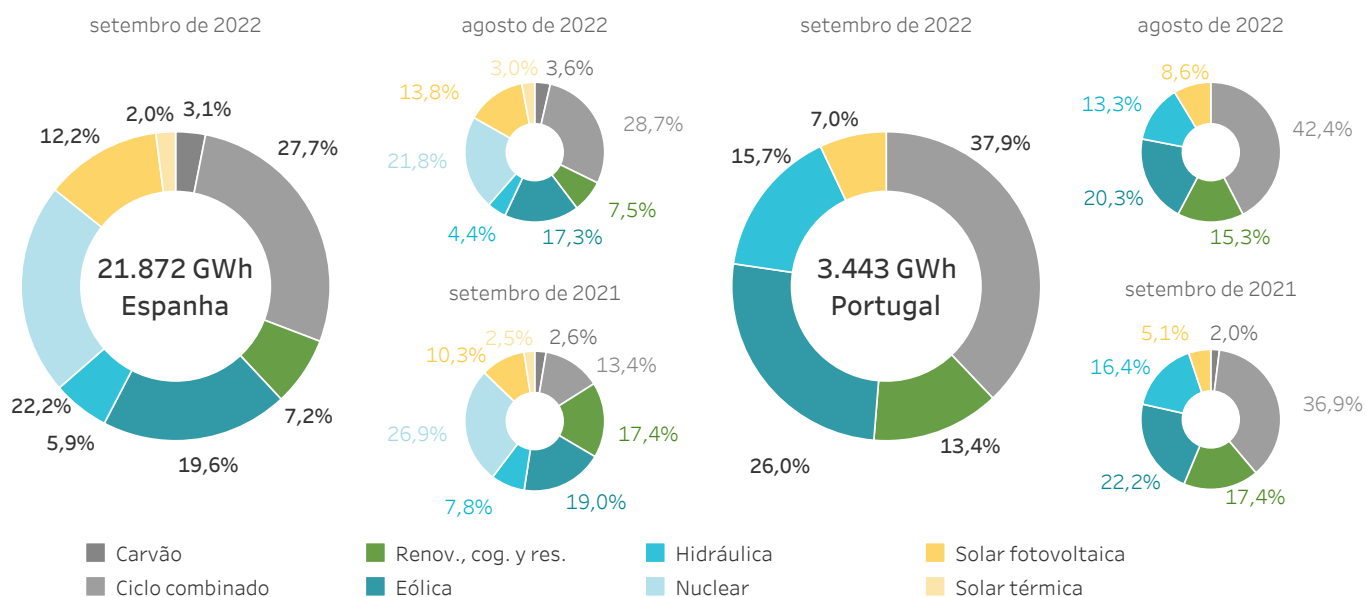

## Mercado intradiário de leilões

### Espanha

**2.457,7 GWh**    **132,89 €/MWh**

**16,5%**    **- 5,8%**

(sobre o MD)    (sobre o MD)

### Portugal

**492,4 GWh**    **133,66 €/MWh**

**11,8%**    **- 5,4%**

(sobre o MD)    (sobre o MD)

## Mercado intradiário contínuo

### Espanha

**372,1 GWh**    **168,19 €/MWh**

**2,5%**    **+ 19,2%**

(sobre o MD)    (sobre o MD)

### Portugal

**72,4 GWh**    **124,09 €/MWh**

**1,7%**    **- 12,2%**

(sobre o MD)    (sobre o MD)

## Volume económico

### Espanha

### Portugal

#### Mercado diário

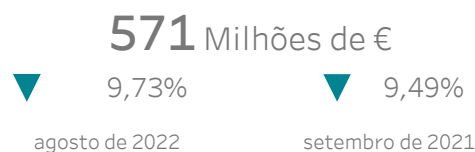
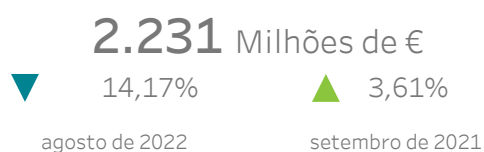

#### Mercado intradiário leilões

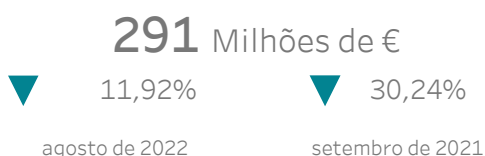

#### Mercado intradiário contínuo

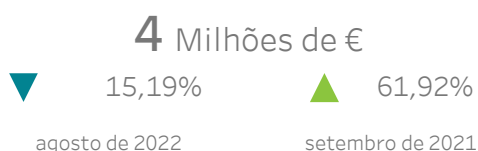
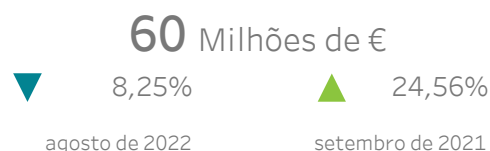

### Espanha-Portugal

### Espanha-França

#### Renda de congestionamento

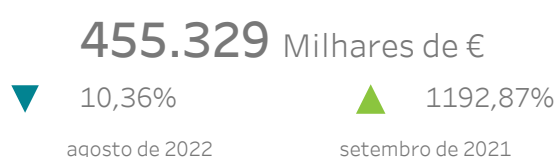
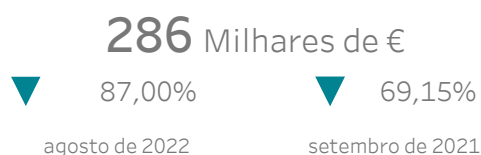

#### % Horas com diferença de preços

**1,39 %**

**98,89 %**

## Preço final médio do sistema eléctrico espanhol

### Componentes - Procura nacional

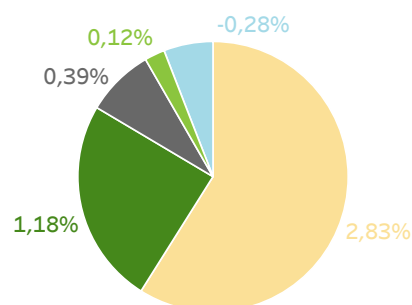
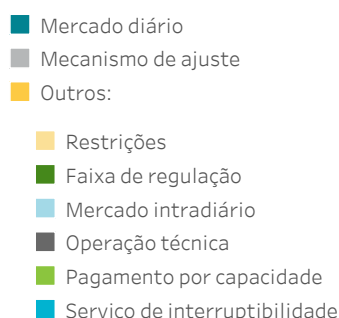
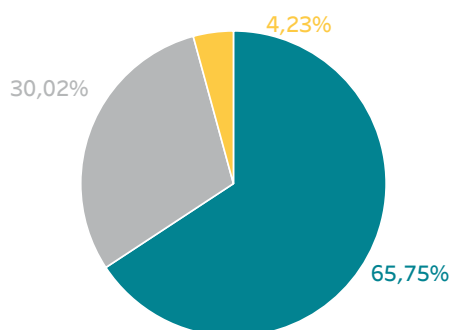

### Procura nacional

**217,2** €/MWh

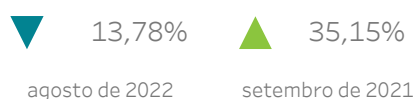

### Mercado livre

**213,8** €/MWh



### Comercializadores de referência

**258,0** €/MWh

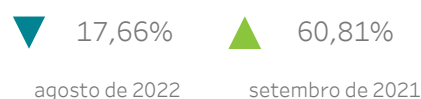

## Relatório mensal setembro de 2022

# 1.

## Mercado diário

- Preços e energías no mercado diário
- Tecnologías no mercado diário
- Energía por tipo de unidade de aquisição
- Energía em contratos bilaterais



## 1.1 Preços máximo, mínimo e médio aritmético no mercado diário

Em Espanha

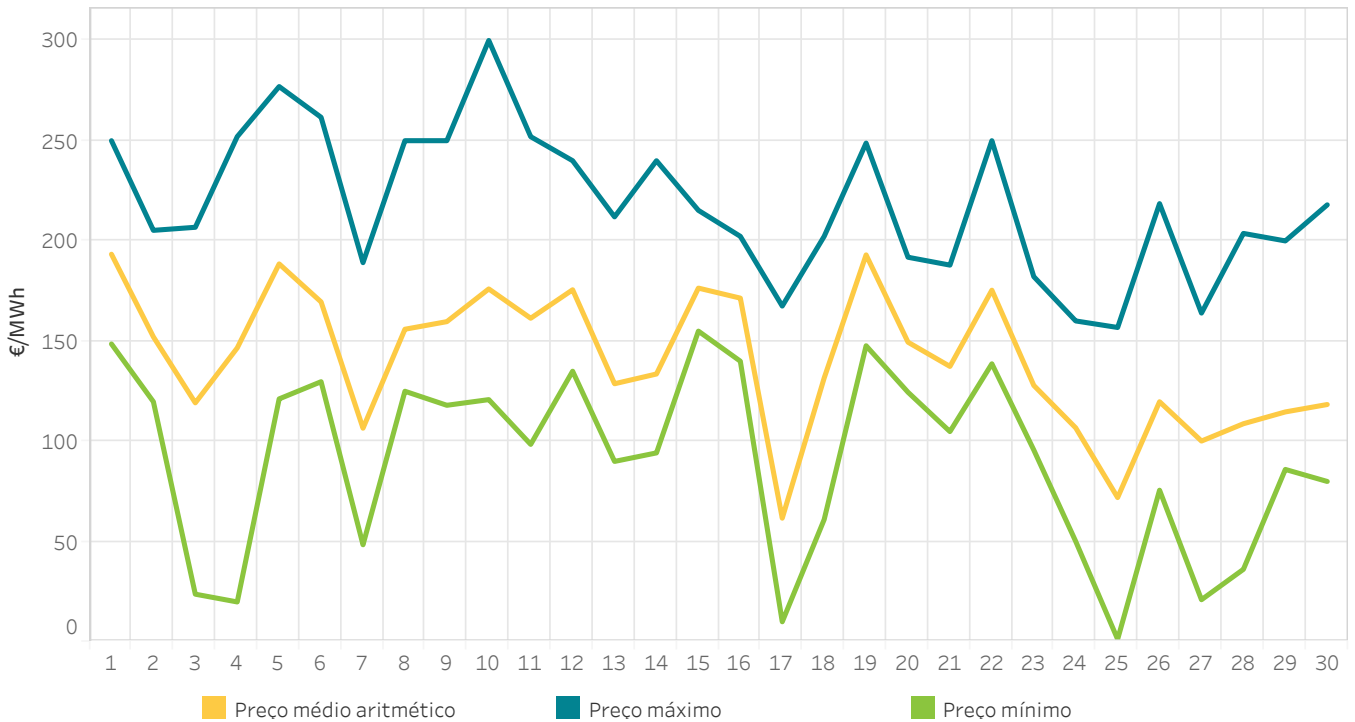

## 1.2 Energia por tecnologias no Programa Diário Base de Funcionamento (PDBF)

Em Espanha

A categoria "Renov., cog. y res." inclui a energia negociada pelas tecnologias renováveis de cogeração, resíduos, biomassa, geotérmica e mini hidráulica.

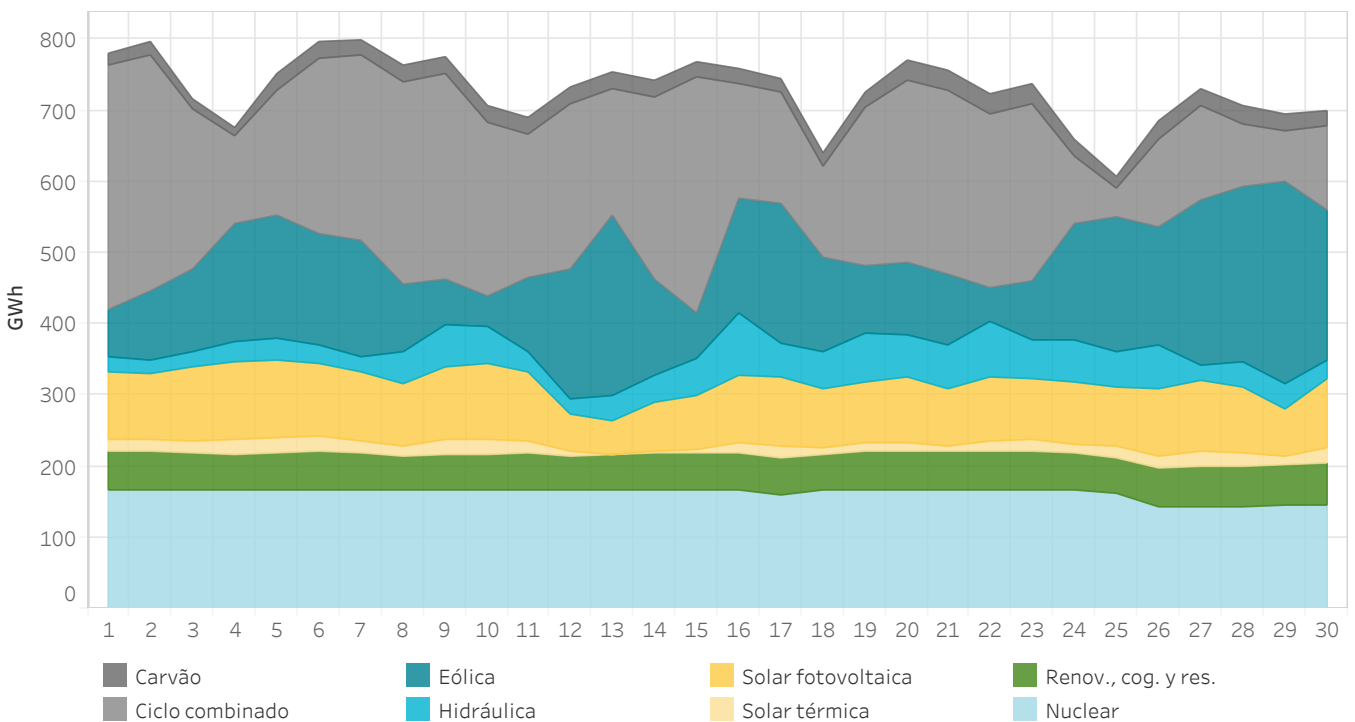



### 1.3 Preços máximo, mínimo e médio aritmético no mercado diário

Em Portugal

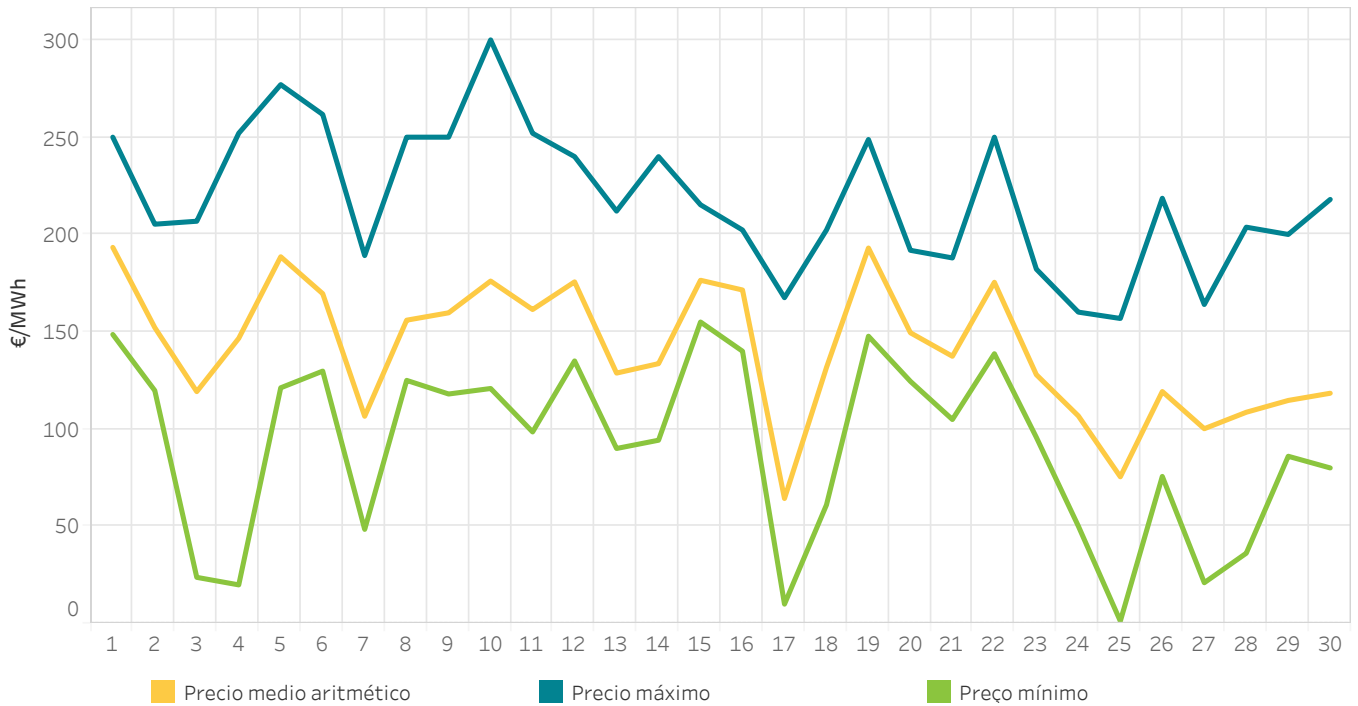

### 1.4 Energia por tecnologias no Programa Diário Base de Funcionamento (PDBF)

Em Portugal

A categoria "Renov., cog. y res." inclui a energia negociada pelas tecnologias renováveis de cogeração, resíduos, biomassa, geotérmica e mini hidráulica.

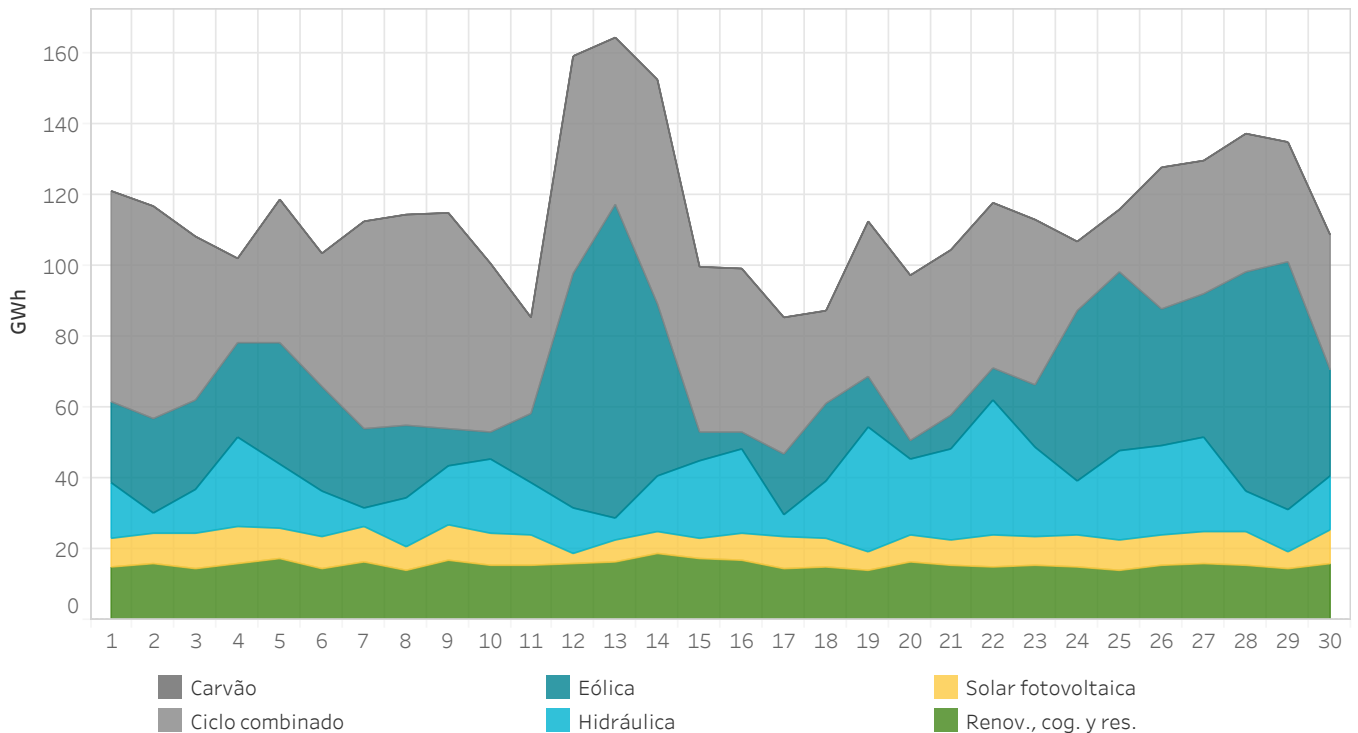

### 1.5 Energia por tecnologia a 95% do preço marginal no mercado diário

Em Espanha

Energia por tecnologia cassada no mercado diário oferecida a um preço superior ou igual a 95% do preço marginal incluindo ofertas complexas. O gráfico não indica a tecnologia que marcou o preço. Esta informação mostra-se no gráfico 1.8.

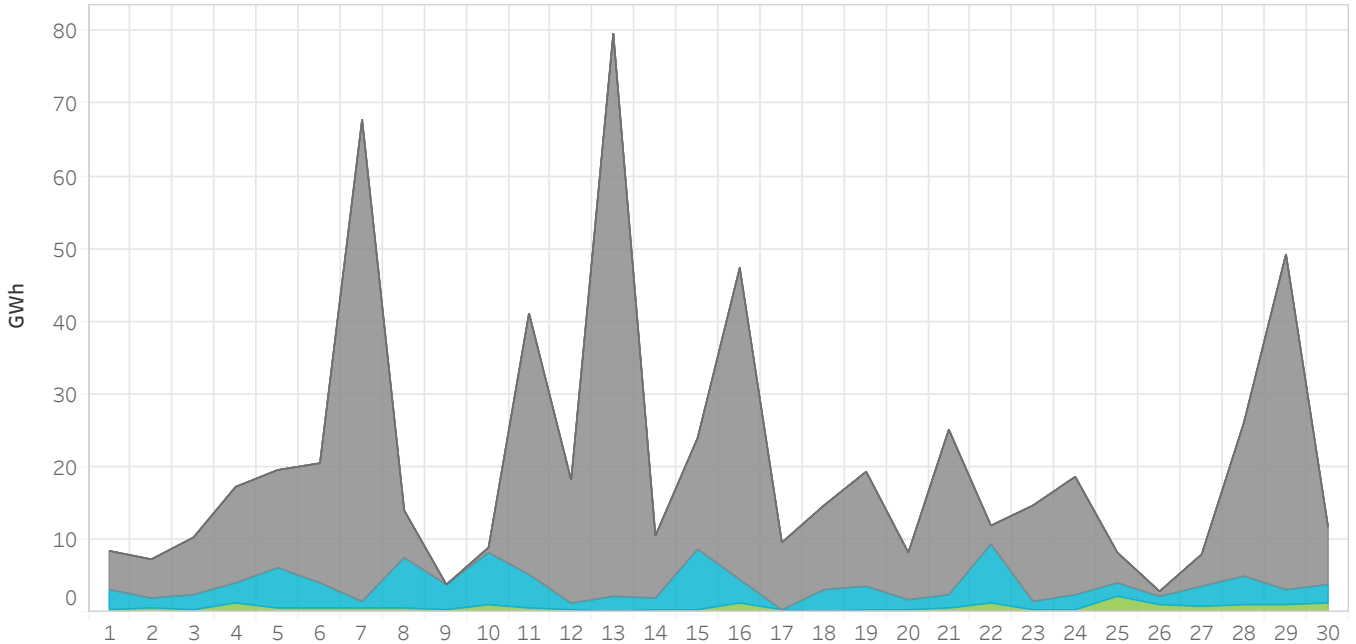

### 1.6 Energia por tecnologia a 95% do preço marginal no mercado diário

Em Portugal

Energia por tecnologia cassada no mercado diário oferecida a um preço superior ou igual a 95% do preço marginal incluindo ofertas complexas. O gráfico não indica a tecnologia que marcou o preço. Esta informação mostra-se no gráfico 1.10.

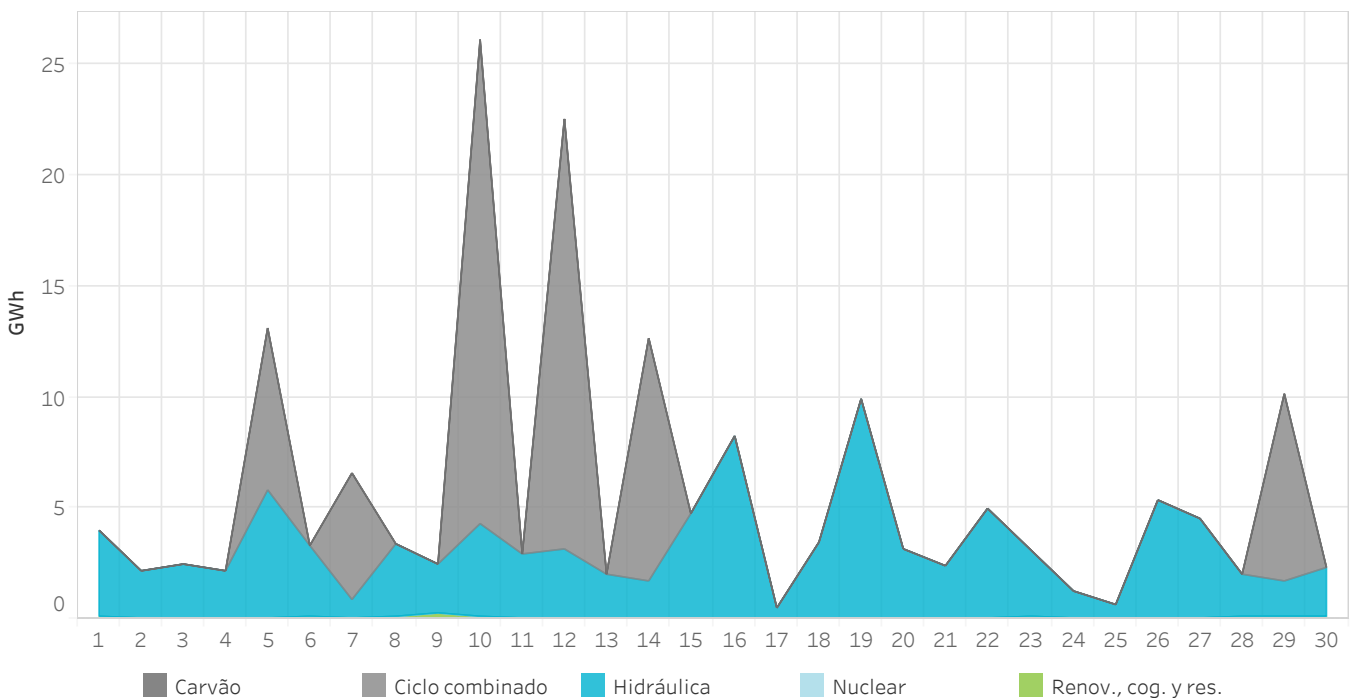





### 1.11 Energia por tipo de compra no Programa Diário Base de Funcionamento (PDBF)

Em Espanha

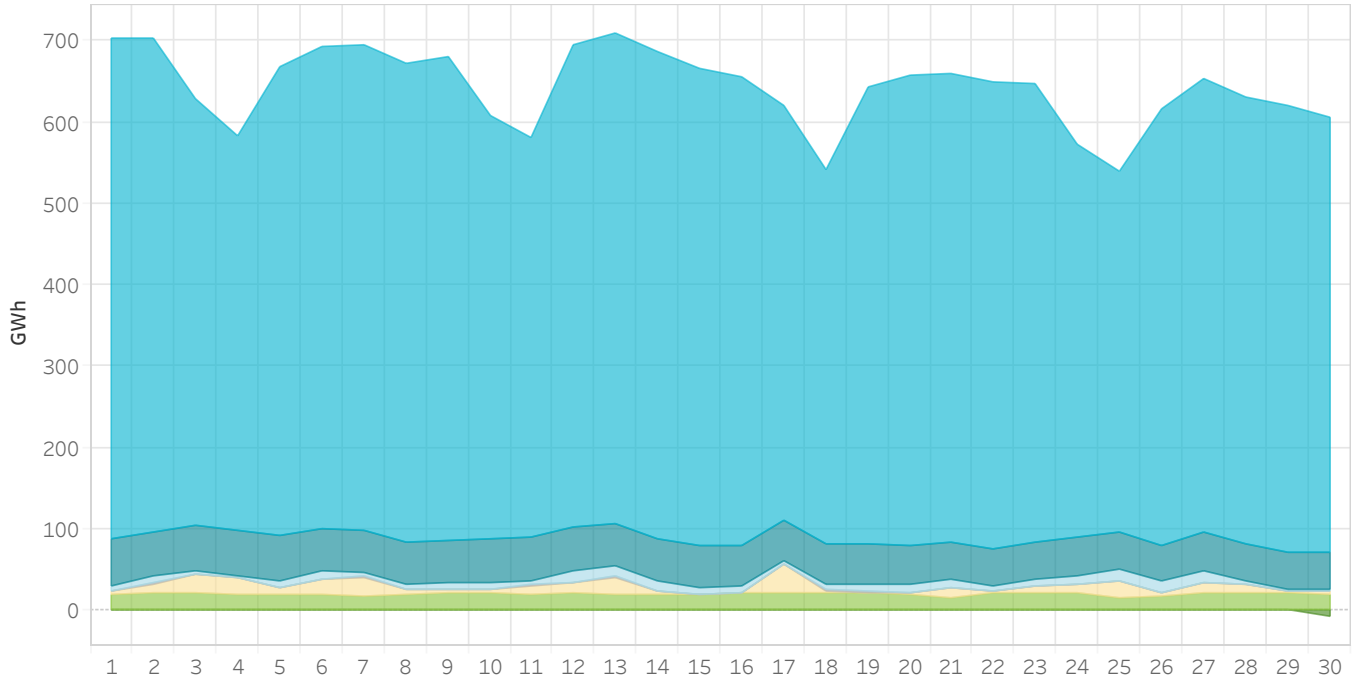

### 1.12 Energia por tipo de compra no Programa Diário Base de Funcionamento (PDBF)

Em Portugal

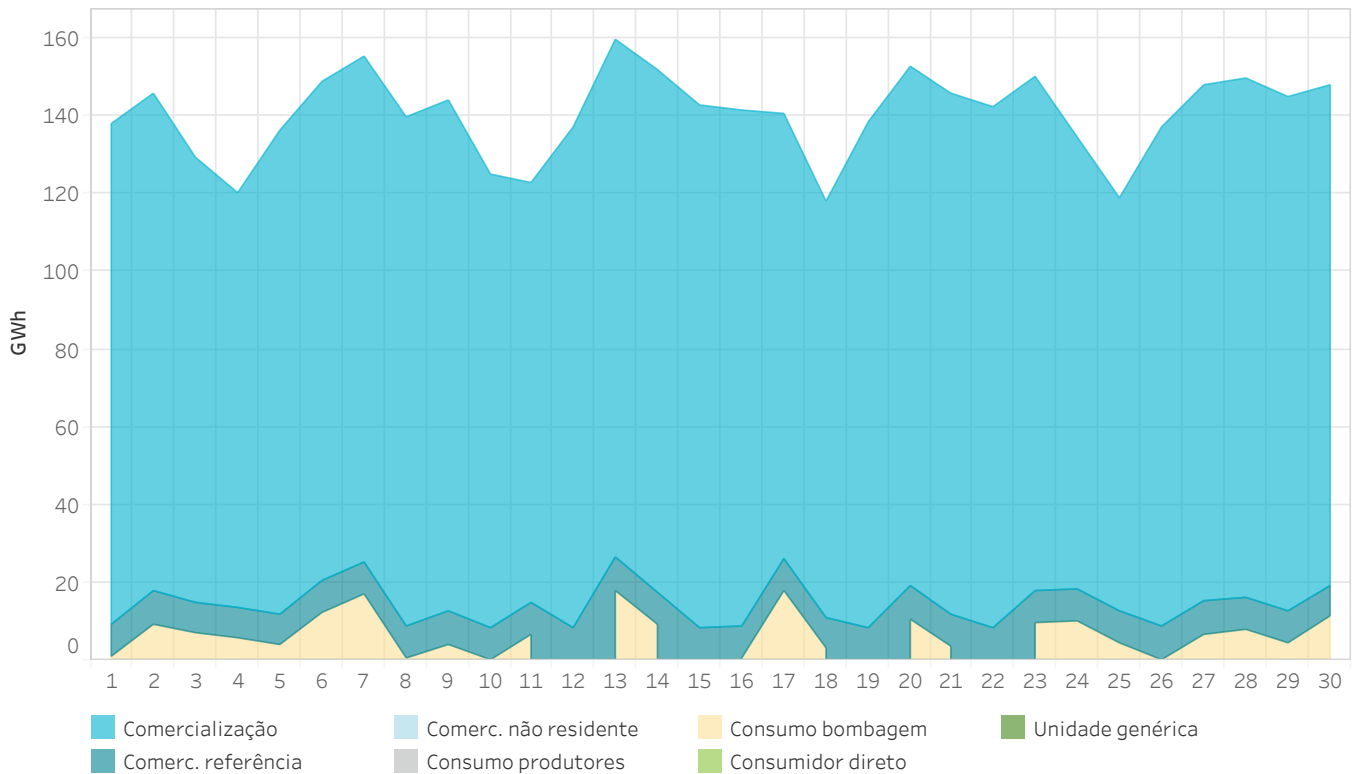

### 1.13 Energia proveniente de contratos bilaterais no Programa Diário Base de Funcionamento (PDBF)

Em Espanha

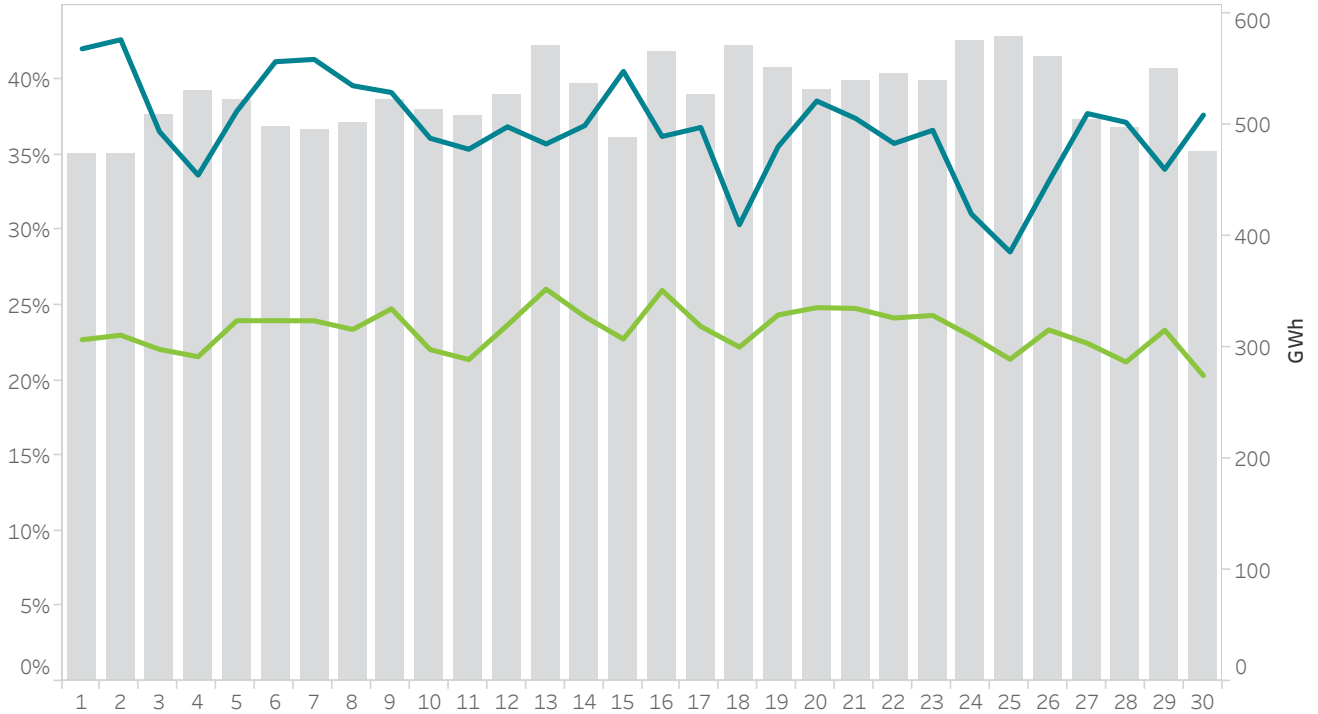

### 1.14 Energia proveniente de contratos bilaterais no Programa Diário Base de Funcionamento (PDBF)

Em Portugal

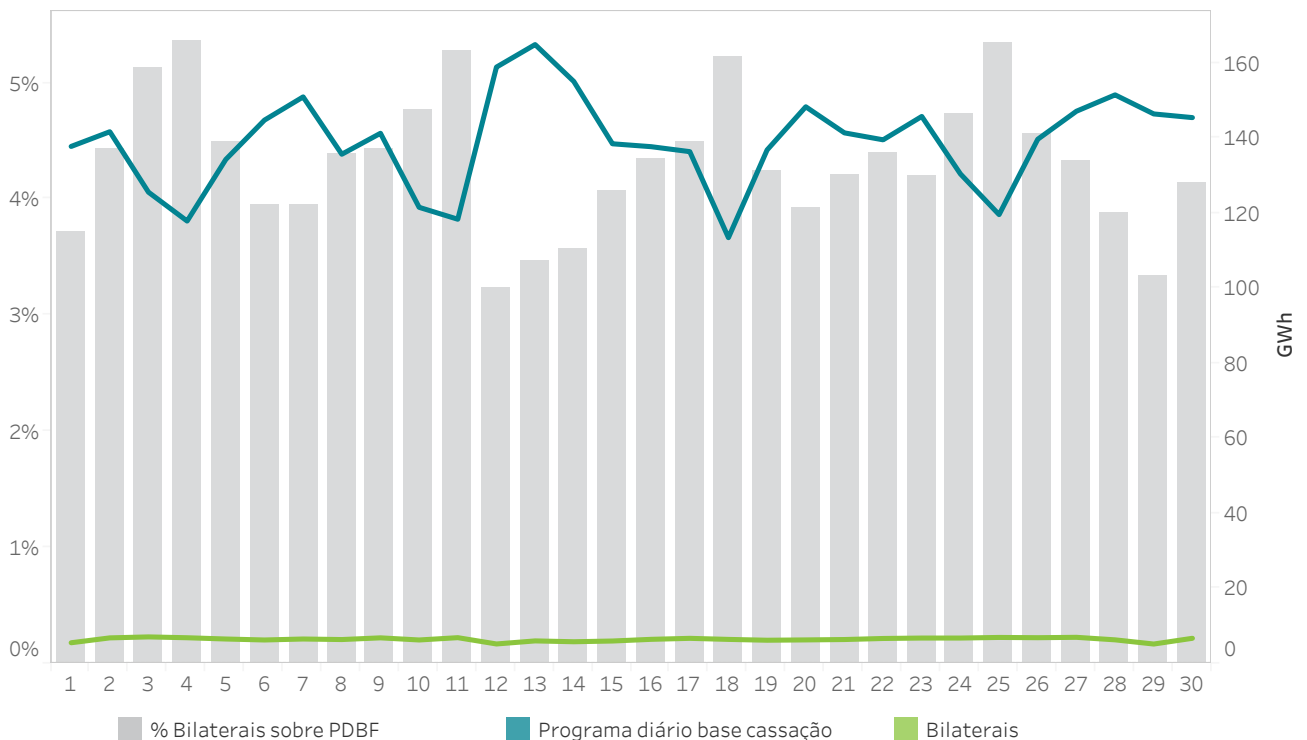

### 1.15 Preços médios do mercado diário. Mecanismo de ajuste

Em Espanha

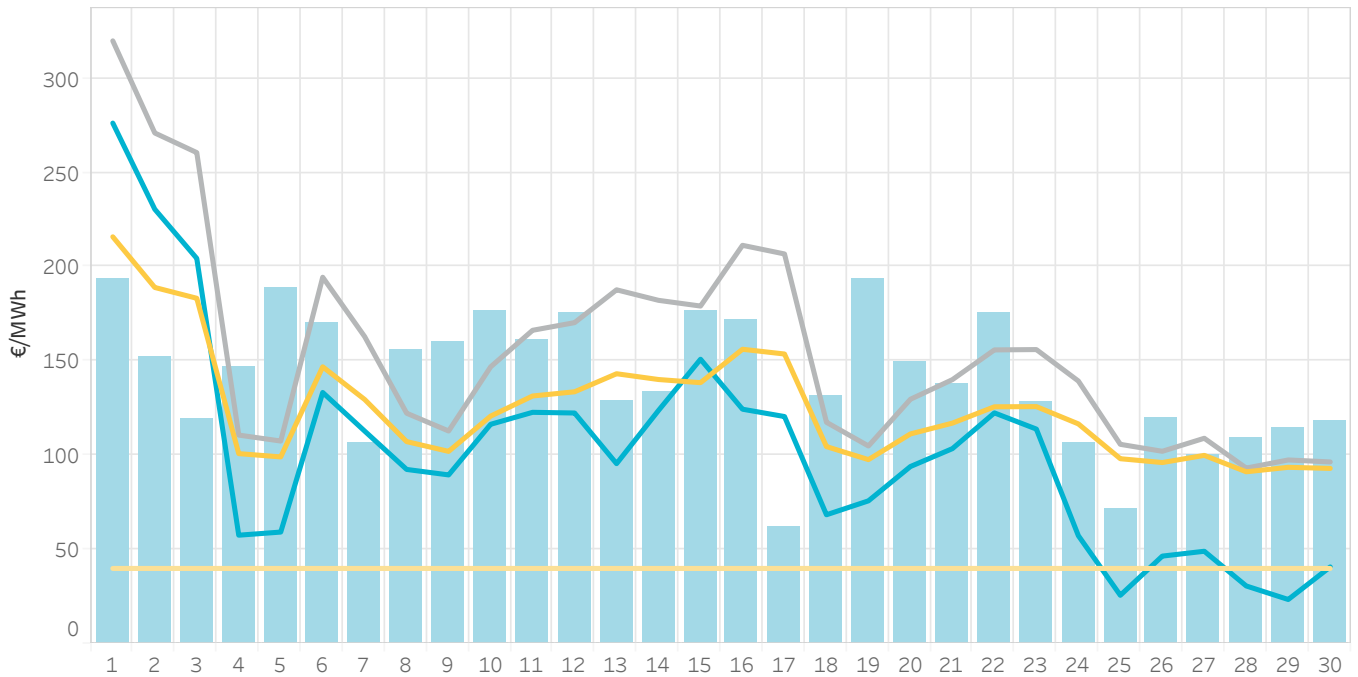

### 1.16 Preços médios do mercado diário. Mecanismo de ajuste

Em Portugal

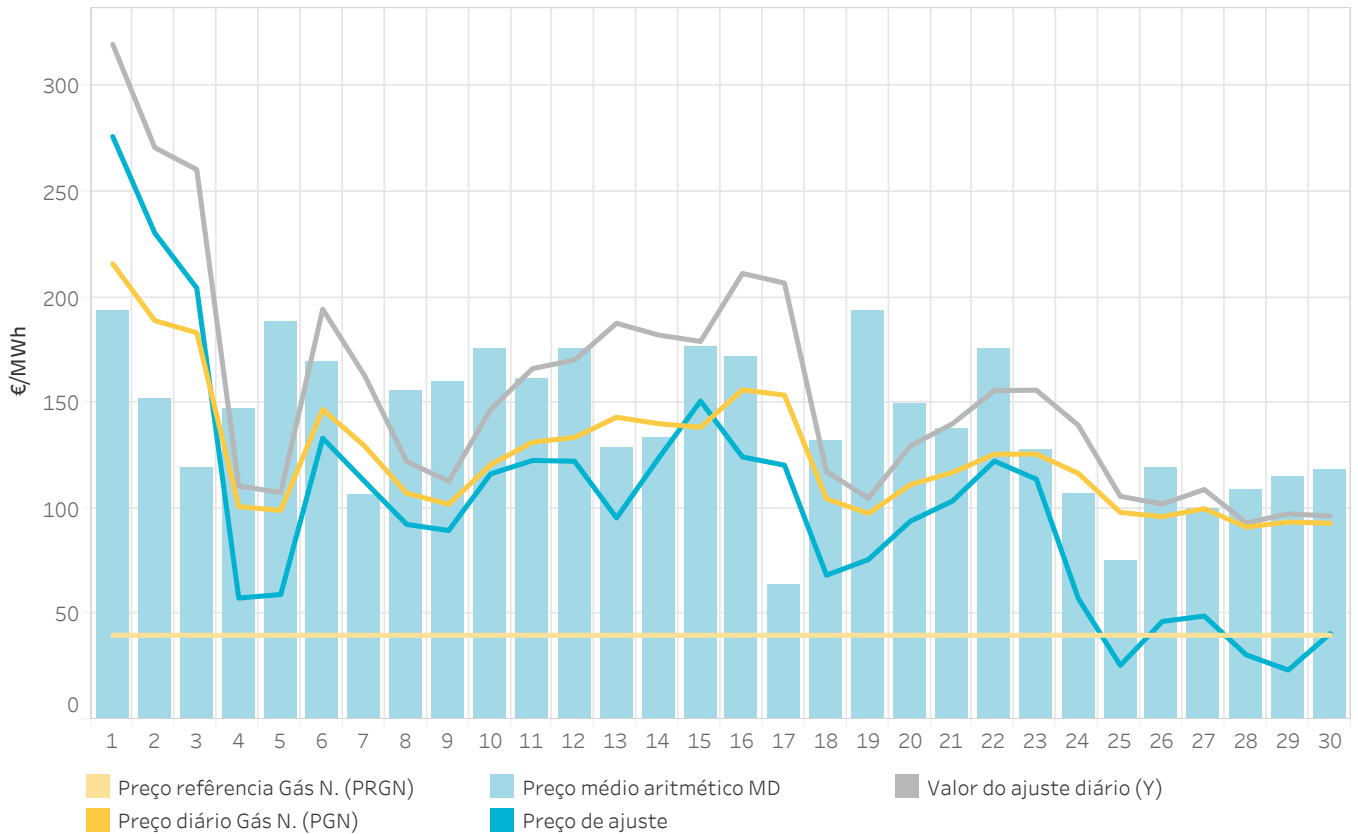

## Relatório mensal setembro de 2022

# 2. Mercado intradiário leilões

- Preços e energias no mercado intradiário leilões
- Tecnologias no mercado intradiário leilões





## 2.1 Preços máximo, mínimo e médio aritmético no mercado intradiário de leilões

Em Espanha

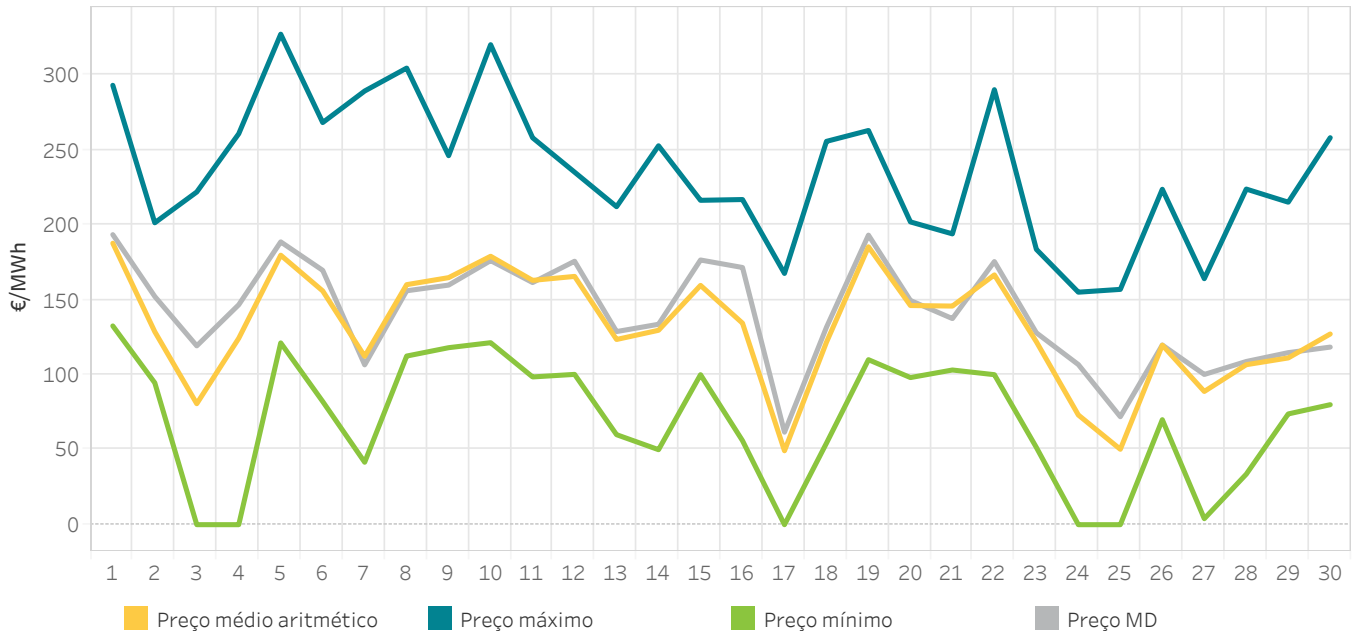

## 2.2 Energia por sessão de leilões

Em Espanha

A energia negociada corresponde às compras realizadas em Espanha mais a exportação por data de sessão.

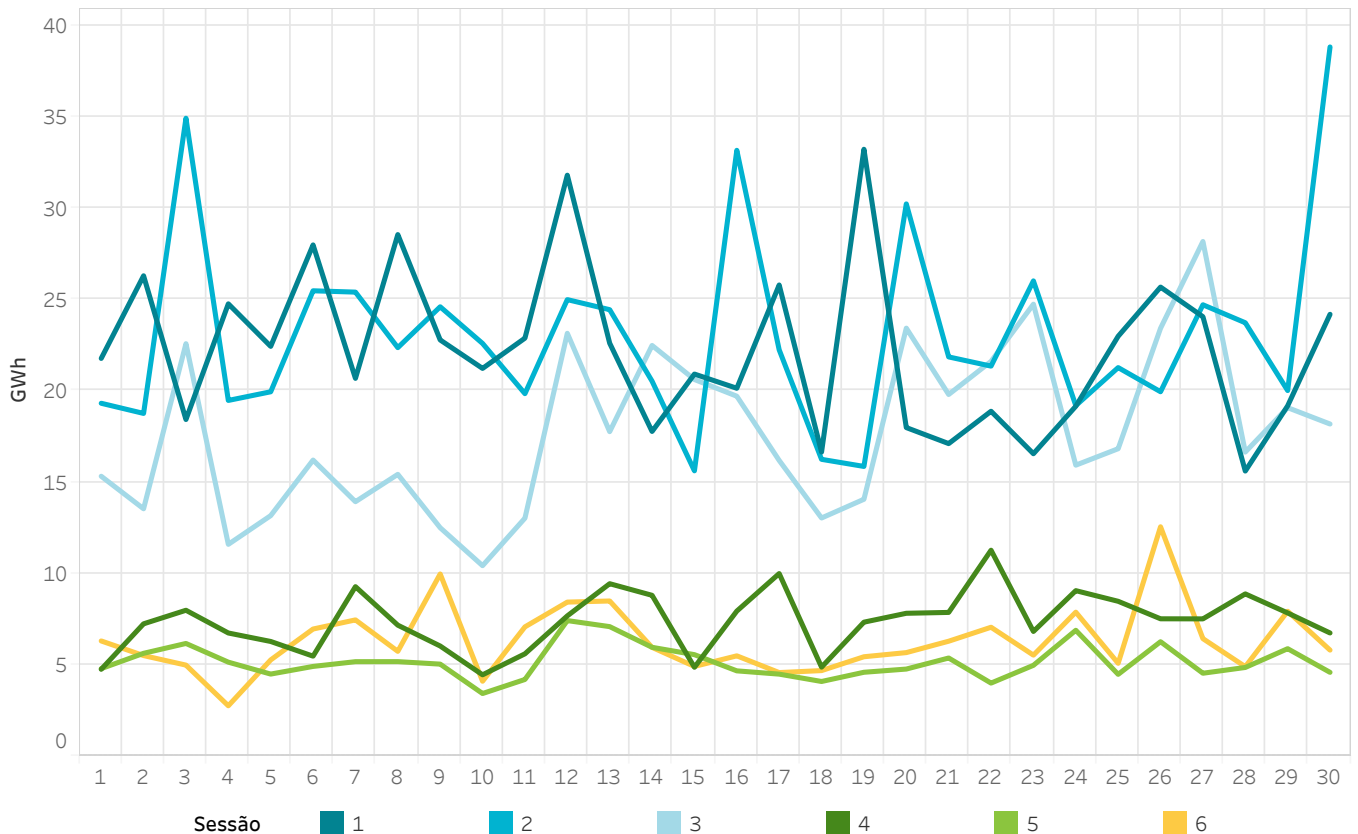

### 2.3 Preços máximo, mínimo e médio aritmético no mercado intradiário de leilões

Em Portugal

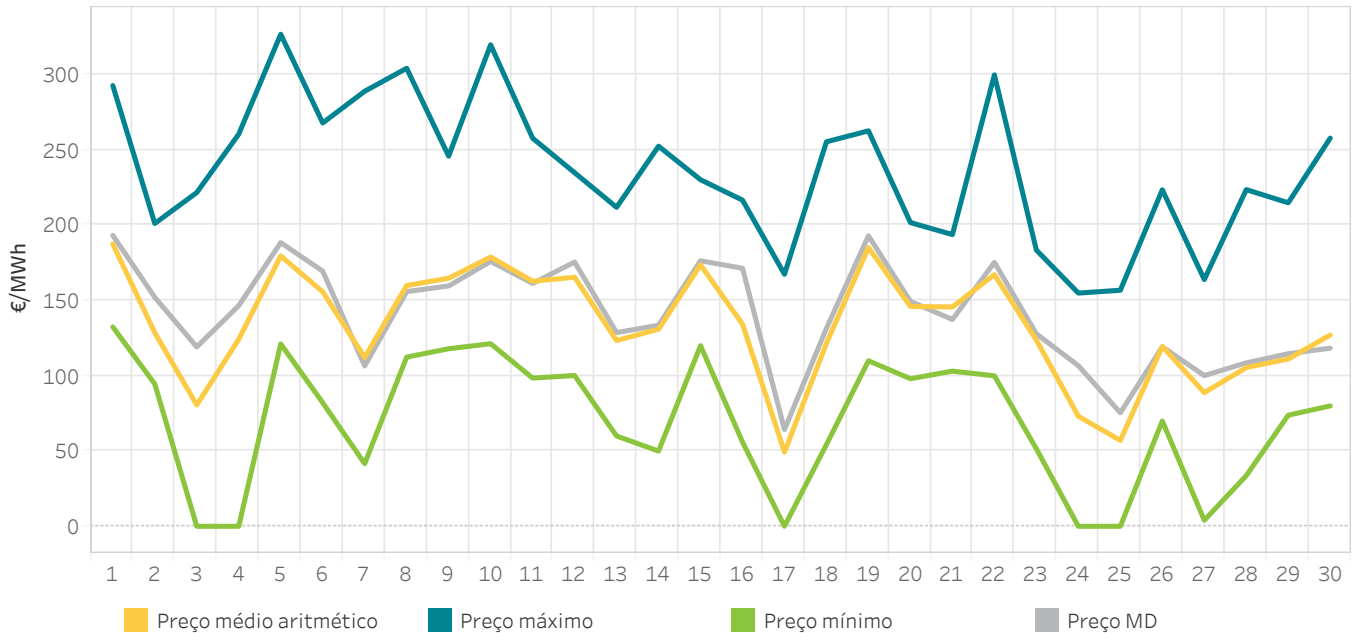

### 2.4 Energia por sessão de leilões

Em Portugal

A energia negociada corresponde às compras realizadas em Portugal mais a exportação por data de sessão.

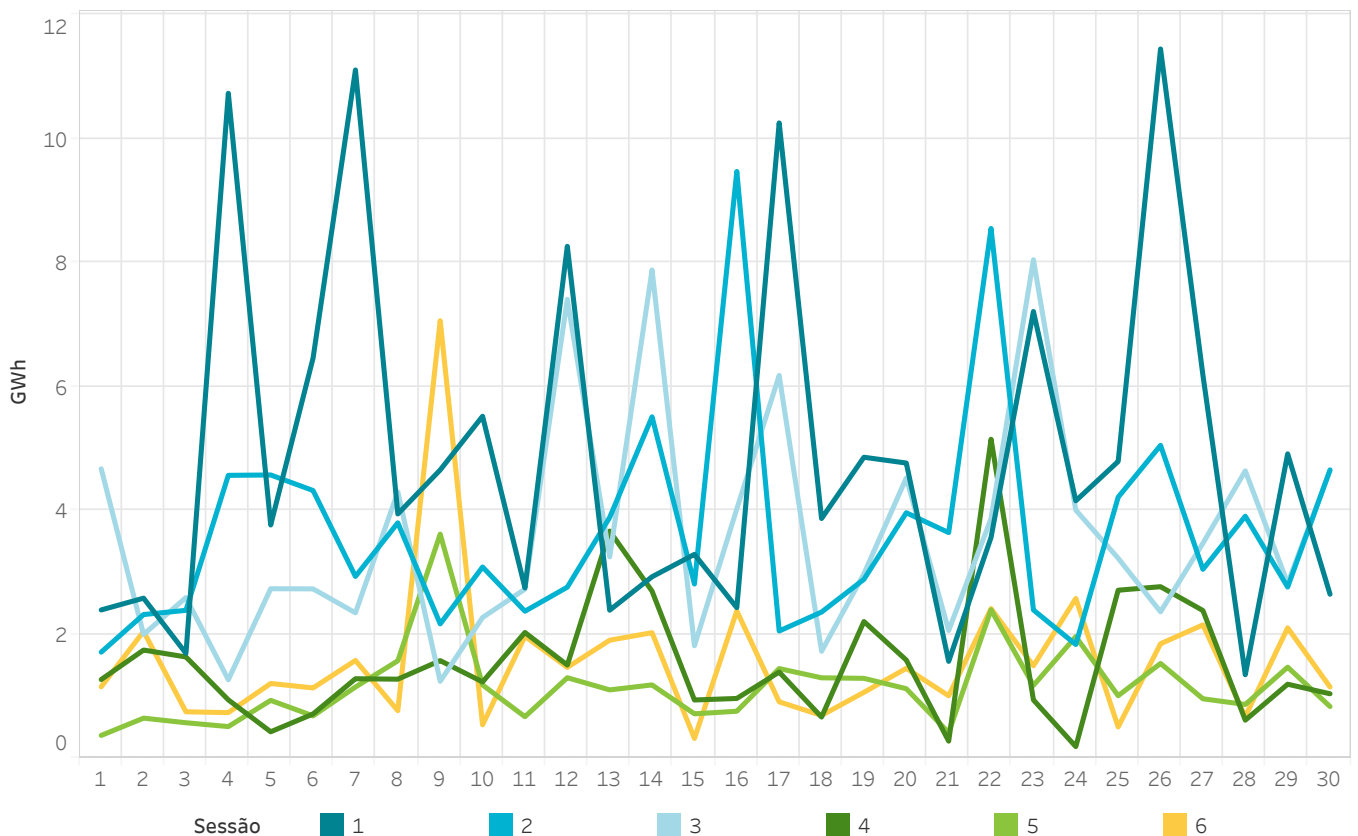

## 2.5 Preços [€/MWh] e Energias [GWh] dos leilões intradiários

Em Espanha

Os valores referidos a M-1 correspondem com agosto de 2022 e os valores Y-1 correspondem a setembro de 2021

Sessão	Preço médio aritmético	Preço máximo	Preço mínimo	Preço médio M-1	Preço médio Y-1	Energia M	Energia M-1	Energia Y-1
1	138,78	302,50	1,32	154,28	155,85	667,9	651,9	1.007,6
2	138,06	327,00	0,01	159,07	157,72	692,8	640,7	624,1
3	128,37	300,01	0,01	151,52	154,71	532,4	455,6	529,0
4	129,07	306,94	0,00	151,32	155,31	221,5	234,3	245,7
5	131,44	300,00	0,00	151,89	156,93	154,3	155,2	191,9
6	126,54	304,39	0,00	153,20	155,74	188,9	183,5	261,0
Todas	132,89	327,00	0,00	153,92	156,10	2.457,7	2.321,2	2.859,3

## 2.6 Preços [€/MWh] e Energias [GWh] dos leilões intradiários

Em Portugal

Os valores referidos a M-1 correspondem com agosto de 2022 e os valores Y-1 correspondem a setembro de 2021

Sessão	Preço médio aritmético	Preço máximo	Preço mínimo	Preço médio M-1	Preço médio Y-1	Energia M	Energia M-1	Energia Y-1
1	139,06	302,50	3,84	156,98	156,23	146,4	101,7	144,5
2	139,03	327,00	0,01	161,85	158,23	109,9	84,8	103,3
3	129,22	300,01	0,01	154,52	155,14	107,7	81,5	97,4
4	129,99	306,94	0,00	153,75	156,04	46,9	46,8	57,5
5	132,01	300,00	0,00	155,45	157,64	34,6	26,4	42,1
6	127,70	304,39	0,00	157,16	156,78	46,9	33,5	43,9
Todas	133,66	327,00	0,00	156,89	156,68	492,4	374,8	488,8

## 2.7 Energia incremental negociada no mercado intradiário de leilões por tecnologia

Em Espanha

Os valores positivos representam vendas de energia e os valores negativos compras de energia.

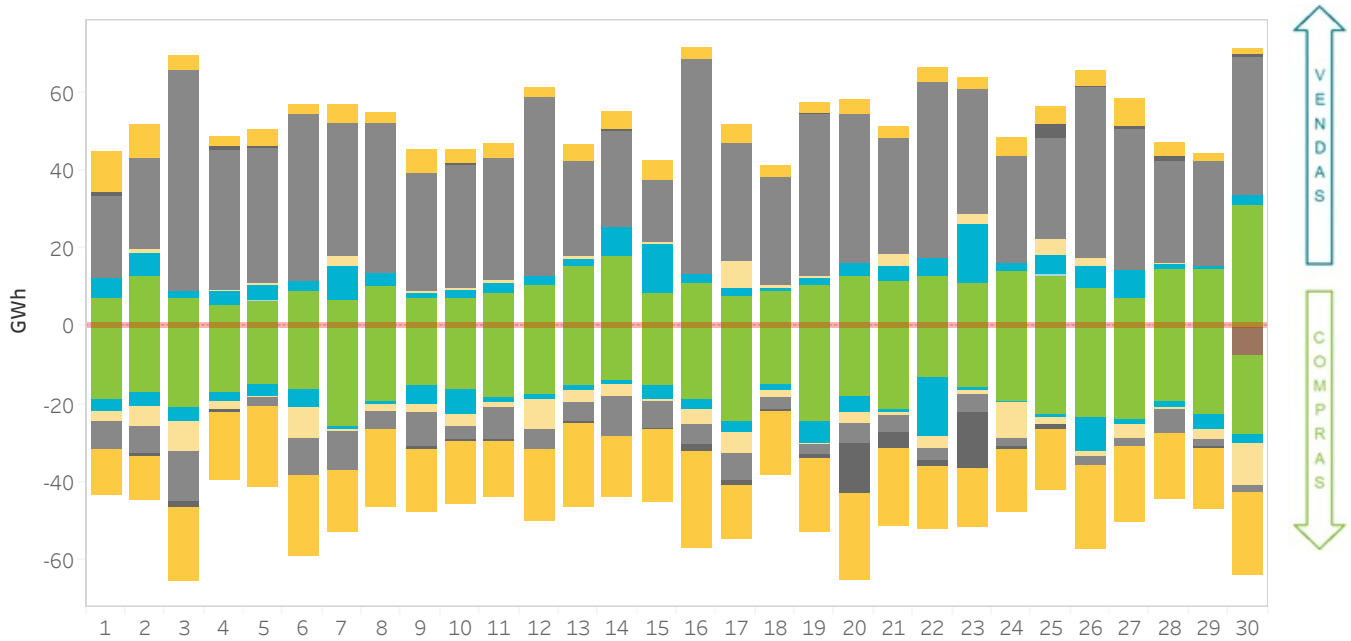

## 2.8 Energia incremental negociada no mercado intradiário de leilões por tecnologia por sessão

Em Espanha

Os valores positivos representam vendas e os negativos compras de energia em GWh. A Sessão 7 inclui os últimos três períodos do dia D negociados na segunda sessão do dia D+1.

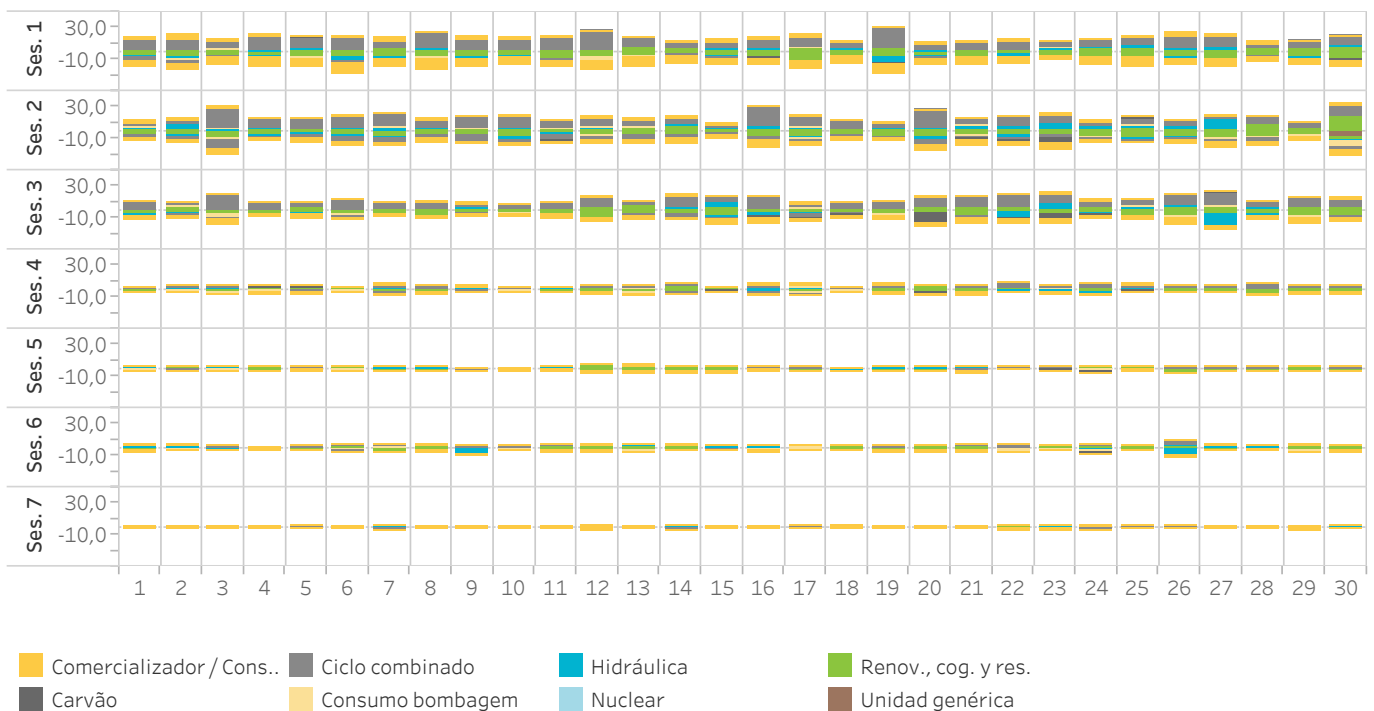

## 2.9 Energia negociada no mercado intradiário de leilões por tecnologia

Em Portugal

Os valores positivos representam vendas de energia e os valores negativos compras de energia.

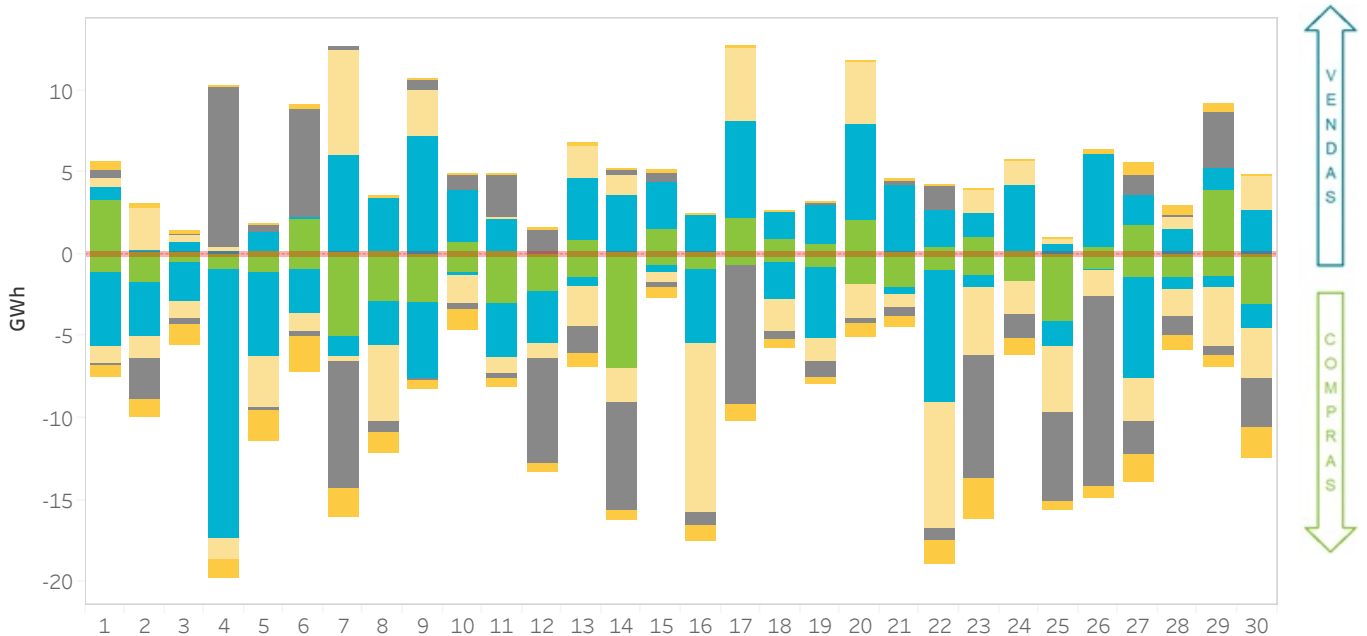

## 2.10 Energia negociada no mercado intradiário de leilões por tecnologia por sessão

Em Portugal

Os valores positivos representam vendas e os negativos compras de energia em GWh. A Sessão 7 inclui os últimos três períodos do dia D negociados na segunda sessão do dia D+1.

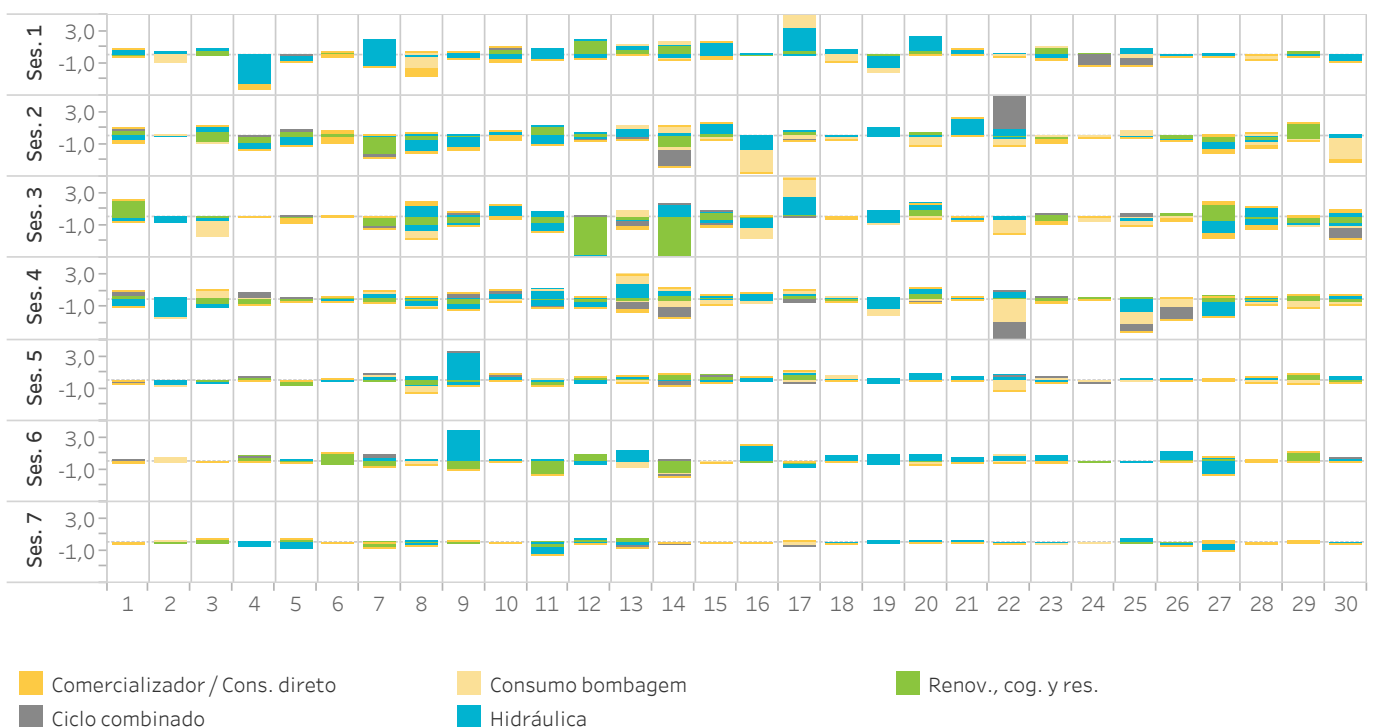

## Relatório mensal setembro de 2022

# 3. Mercado intradiário contínuo

- Preços e energias no mercado intradiário contínuo
- Tecnologias no mercado intradiário contínuo
- Quotas por tecnologia após o mercado intradiário contínuo



### 3.1 Preços máximo, mínimo e médio ponderado no mercado intradiário contínuo

Em Espanha

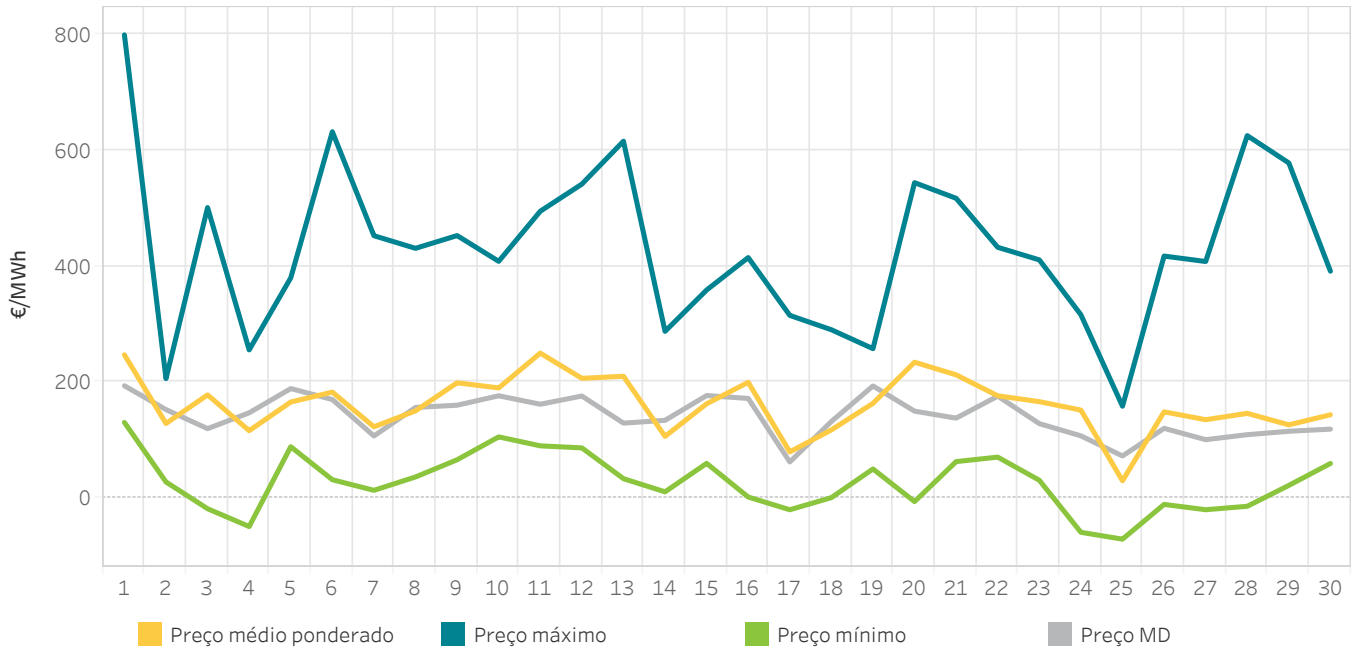

### 3.2 Energia negociada no mercado intradiário contínuo por dia

Em Espanha

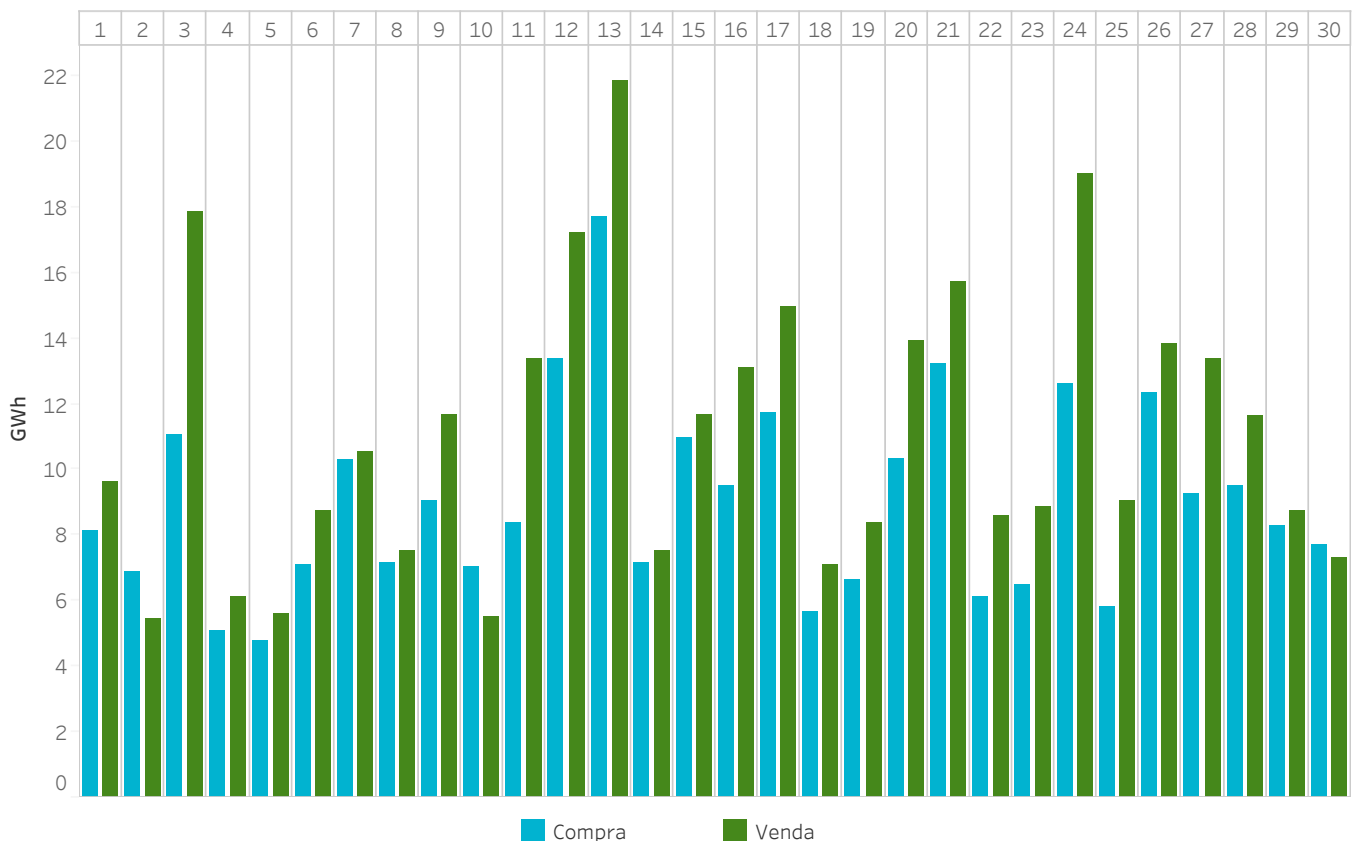

### 3.3 Preços máximo, mínimo e médio ponderado no mercado intradiário contínuo

Em Portugal

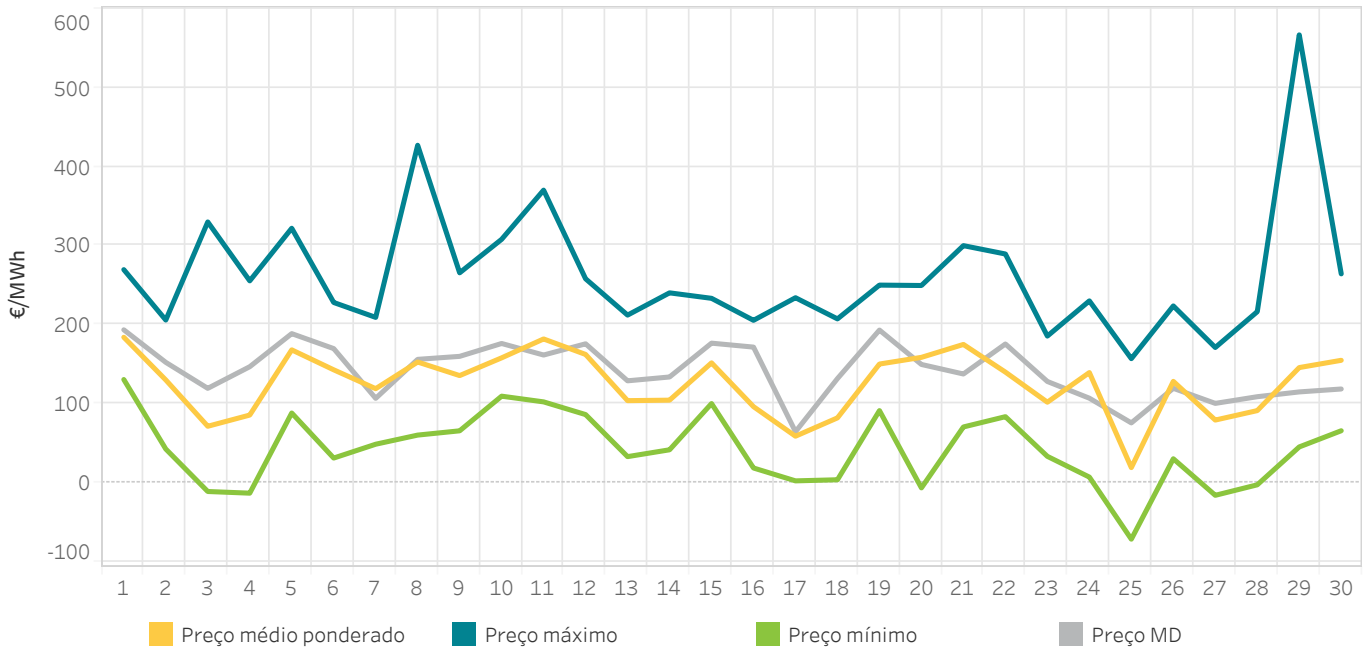

### 3.4 Energia negociada no mercado intradiário contínuo por dia

Em Portugal

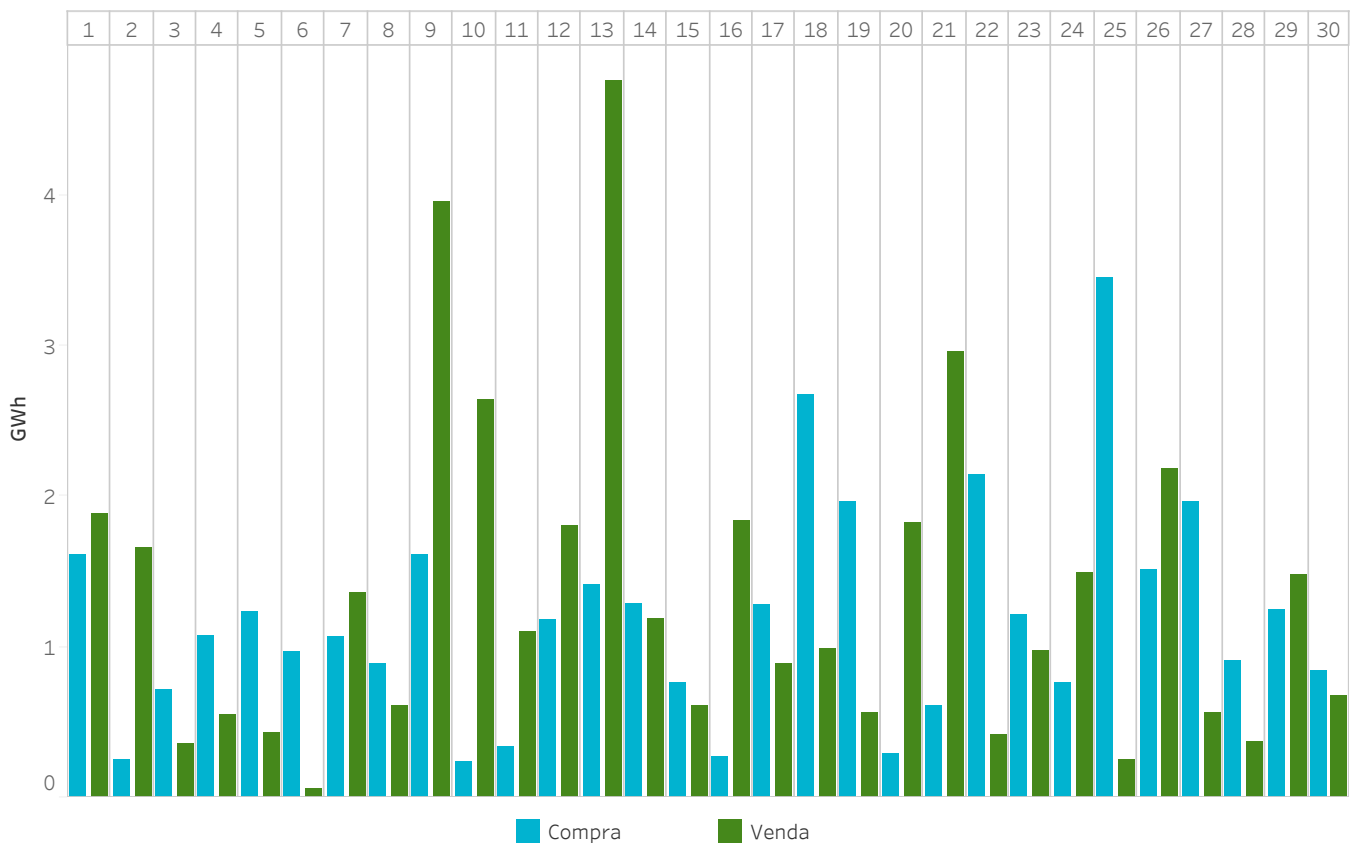



### 3.5 Energia mercado intradiário contínuo comparado com as sessões de leilões

Em Espanha

A energia negociada corresponde às compras realizadas em Espanha mais a exportação.

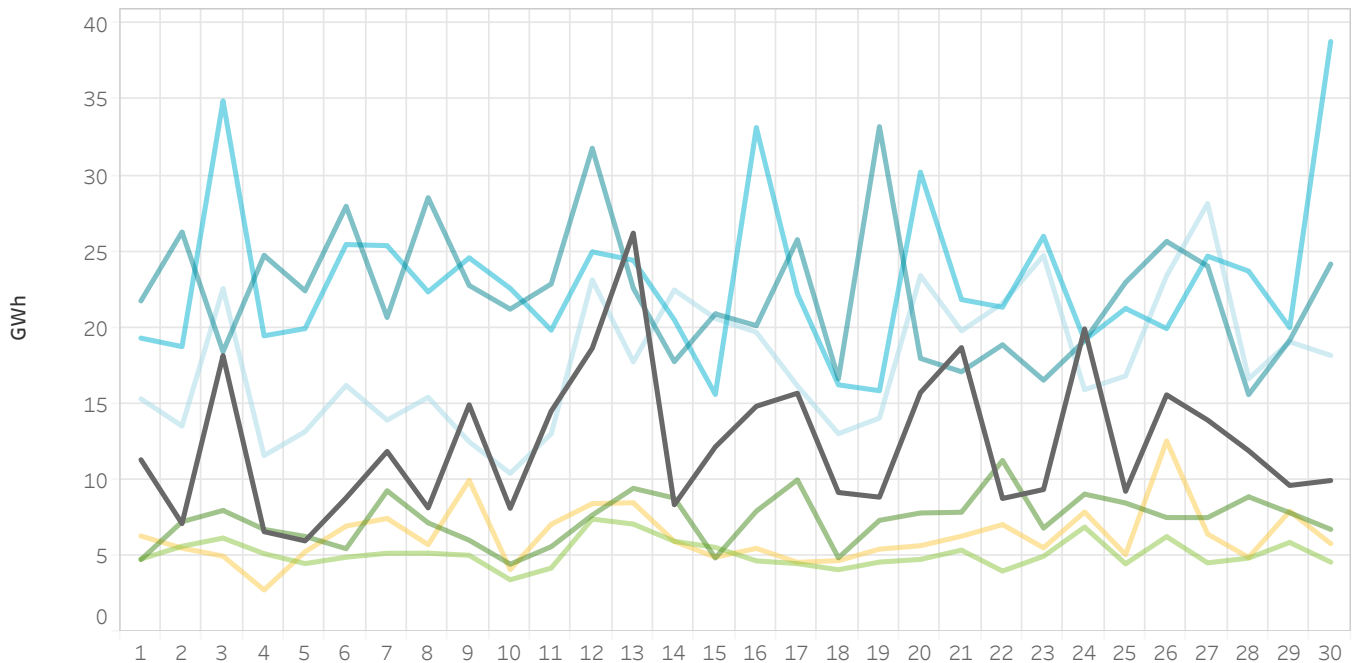

### 3.6 Energia mercado intradiário contínuo comparado com as sessões de leilões

Em Portugal

A energia negociada corresponde às compras realizadas em Portugal mais a exportação.

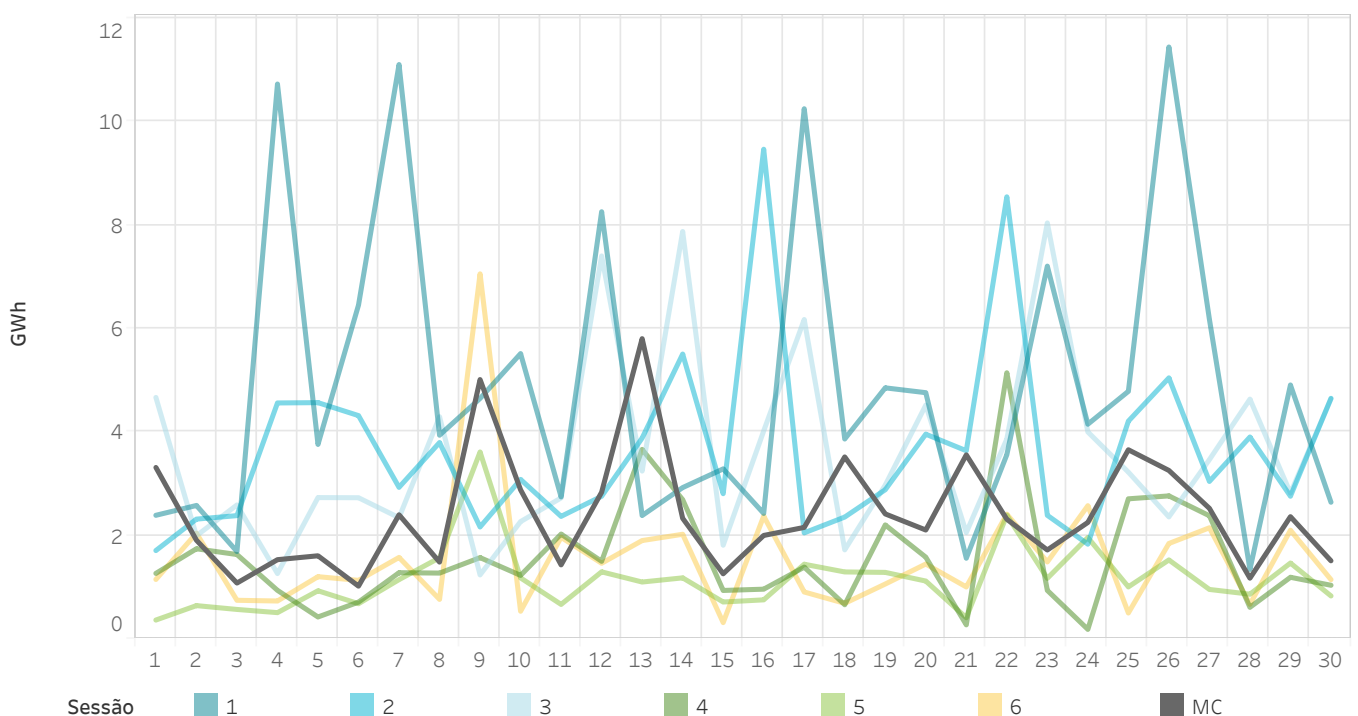

### 3.7 Transações por tecnologias no mercado intradiário contínuo Em Espanha

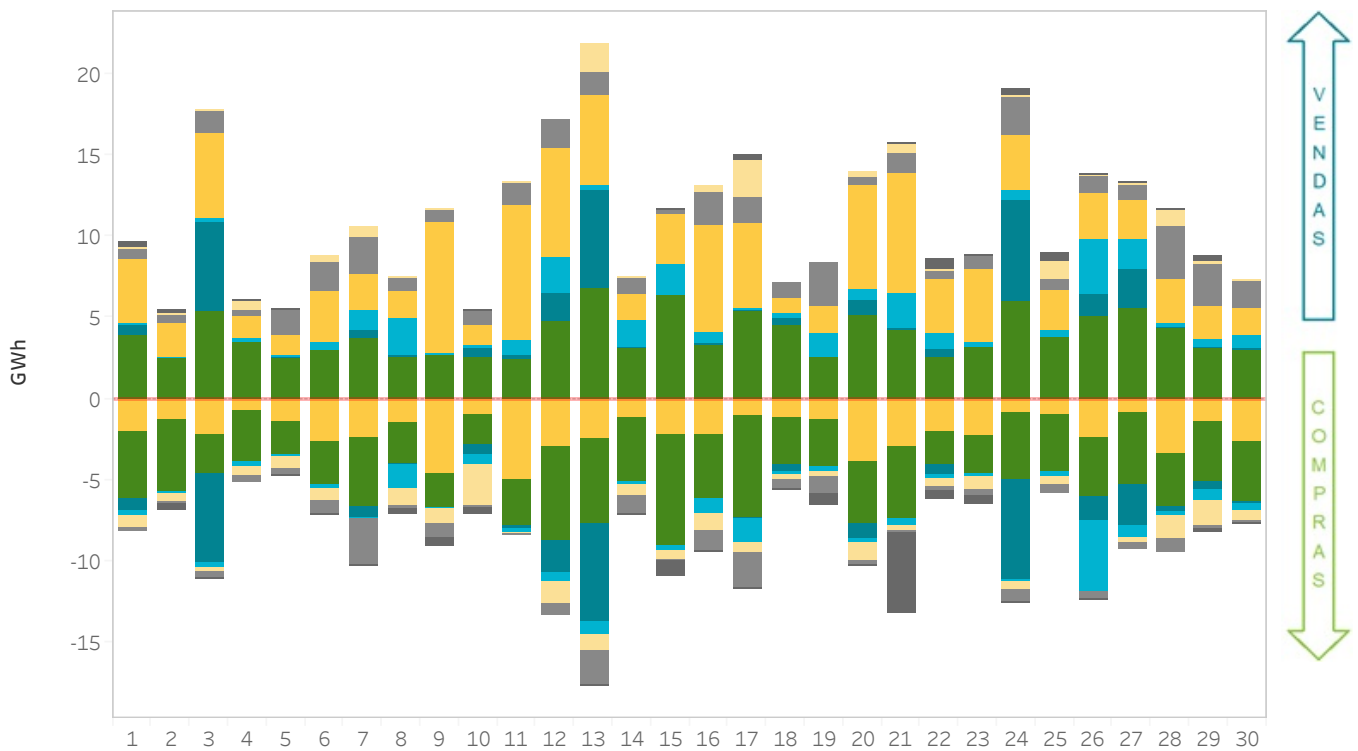

### 3.8 Transações por tecnologias no mercado intradiário contínuo Em Portugal

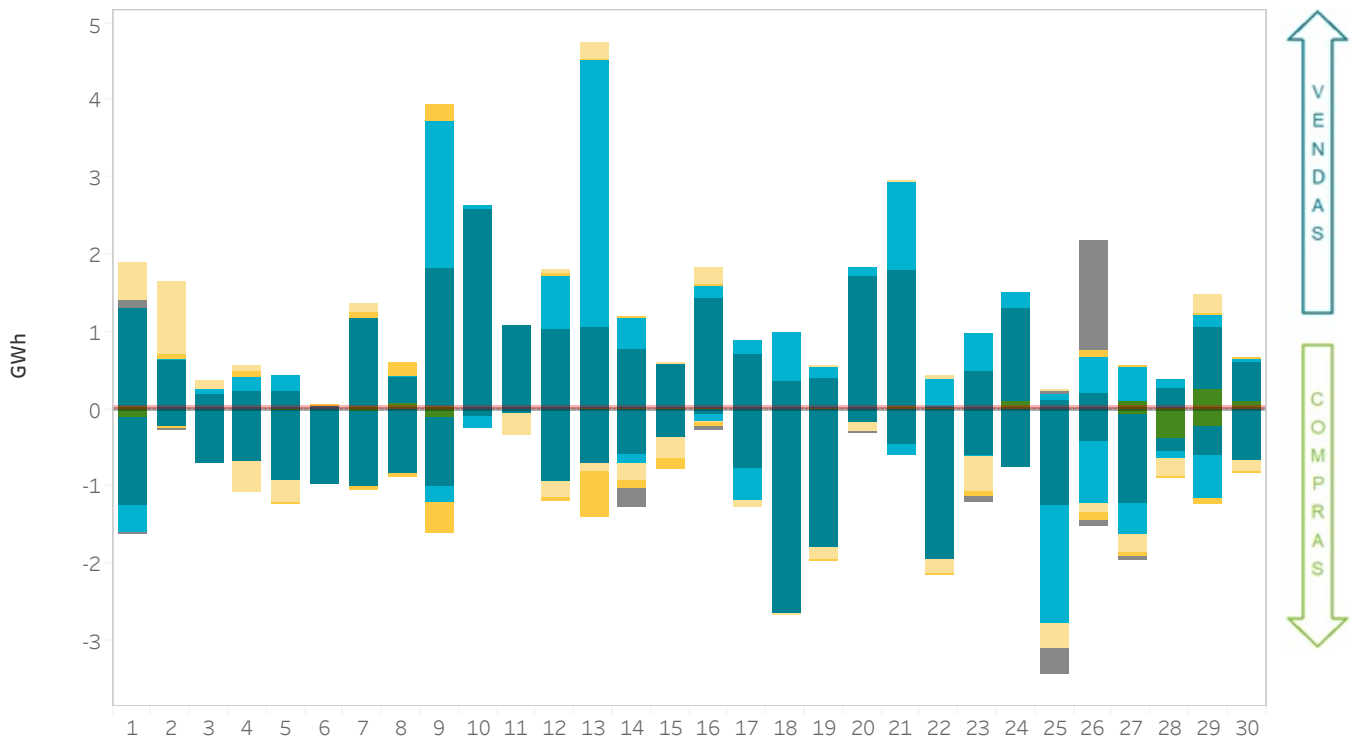

- Carvão
- Consumo bombagem
- Portfólio
- Comercializador / cons. direto
- Ciclo combinado
- Hidráulica
- Renov., cog. y res.

### 3.9 Energia por tecnologias após o mercado intradiário contínuo

Em Espanha

A categoria "Renov., cog. y res." inclui a energia negociada pelas tecnologias renováveis de cogeração, resíduos, biomassa, geotérmica e mini hidráulica.

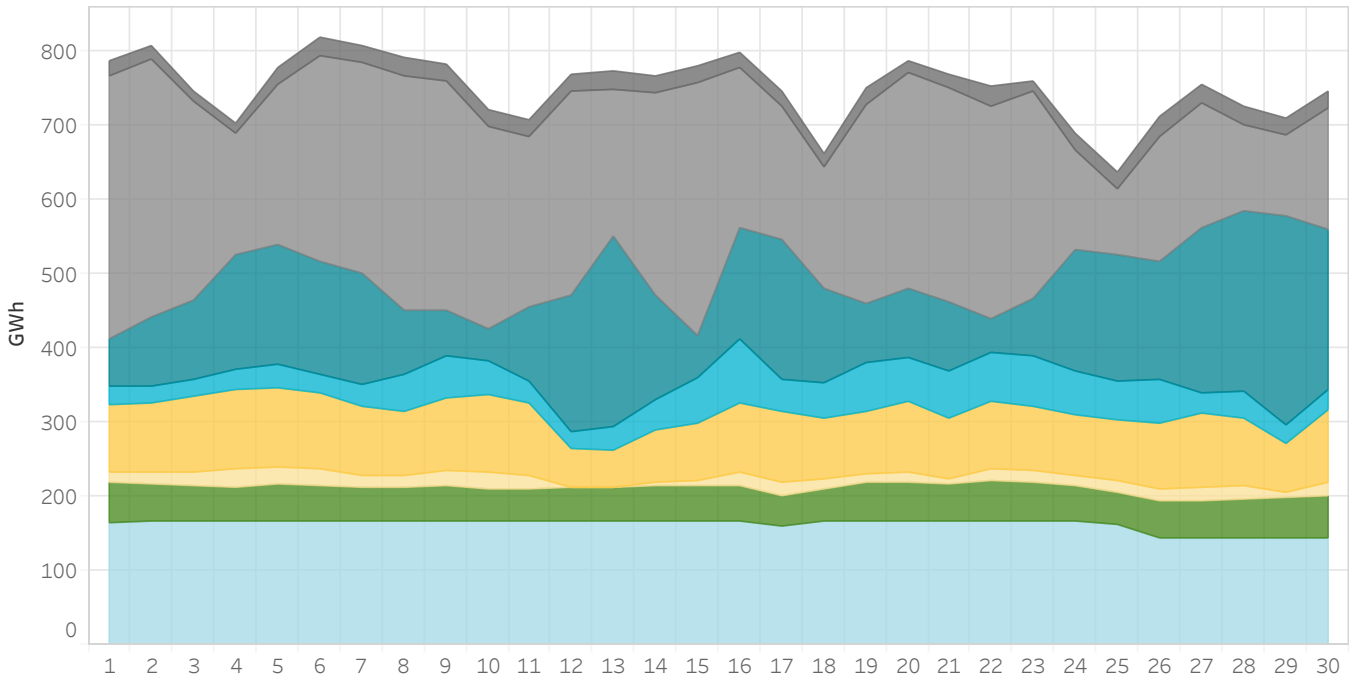

### 3.10 Energia por tecnologias após o mercado intradiário contínuo

Em Portugal

A categoria "Renov., cog. y res." inclui a energia negociada pelas tecnologias renováveis de cogeração, resíduos, biomassa, geotérmica e mini hidráulica.

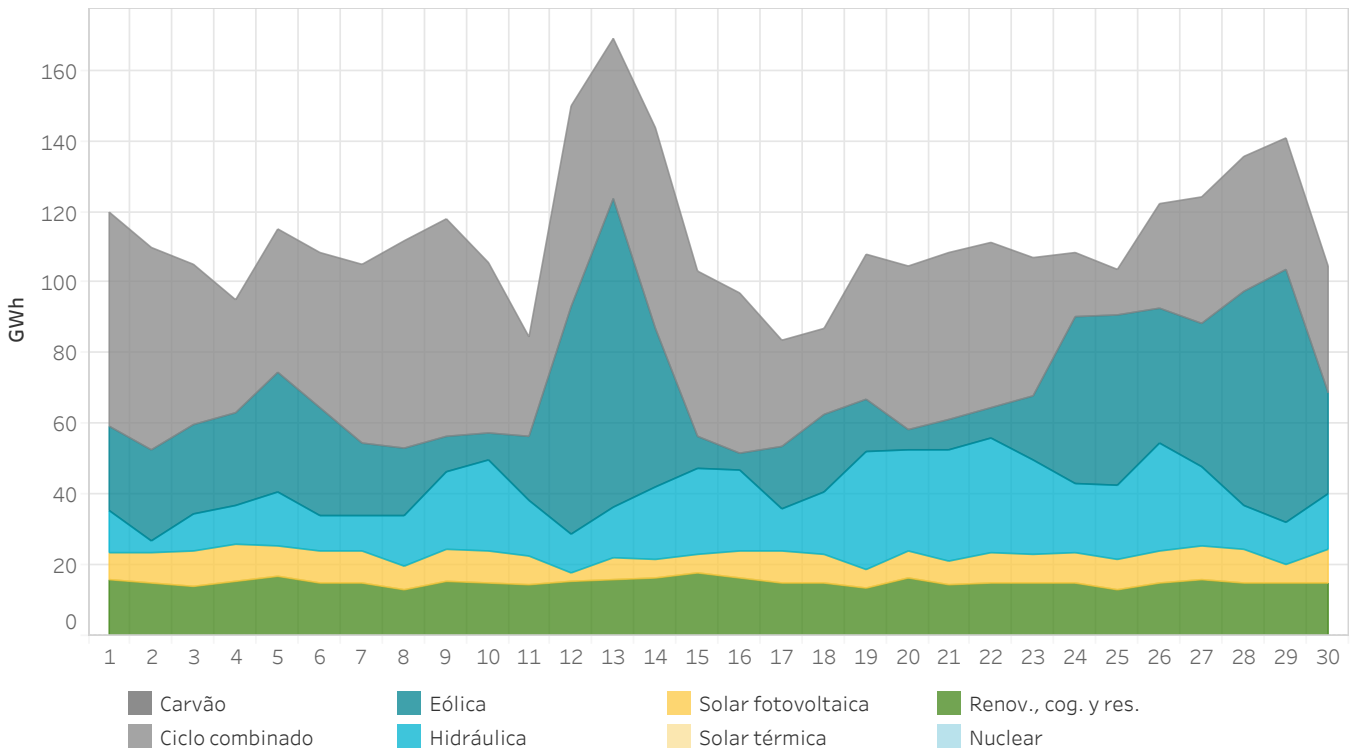

### 3.11 Energia negociada no mercado intradiário contínuo por zona de negociação

Em Espanha, Portugal e MIBEL

A energia negociada é calculada como a soma das aquisições e a exportação neta de cada zona.

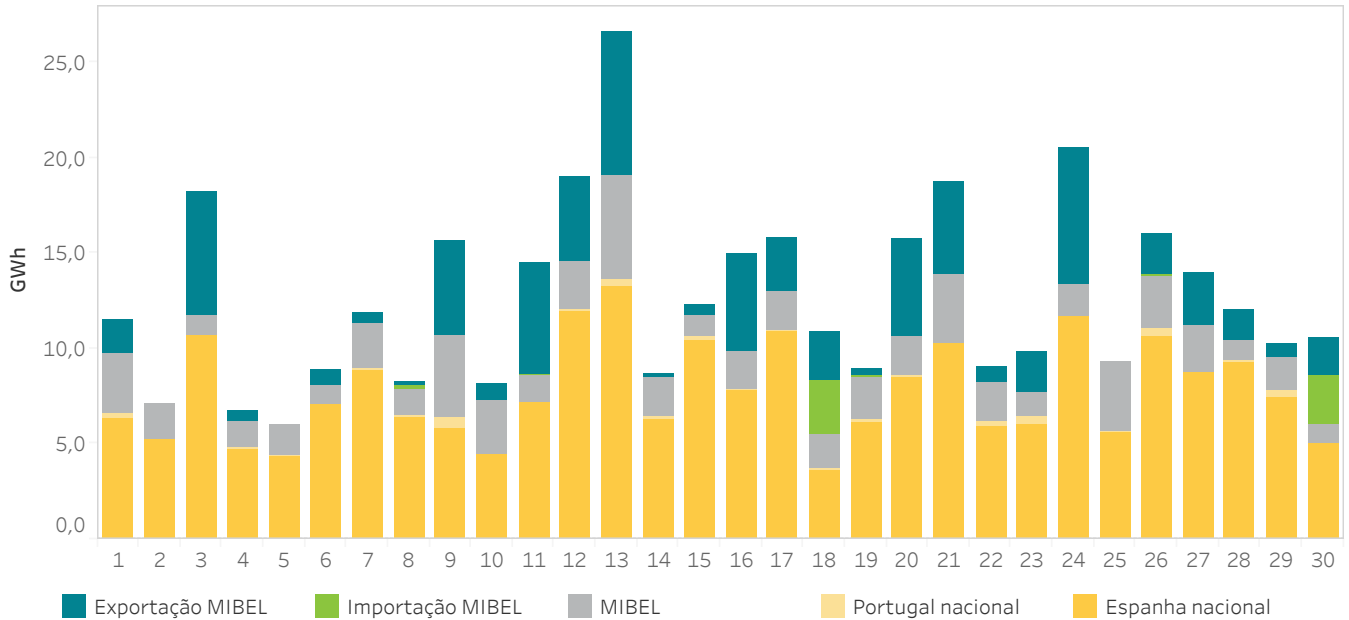

### 3.12 Tecnologias no Programa Intradiário Base de Cassação Incremental Contínuo (PIBIC) e energia por zona de negociação MIBEL

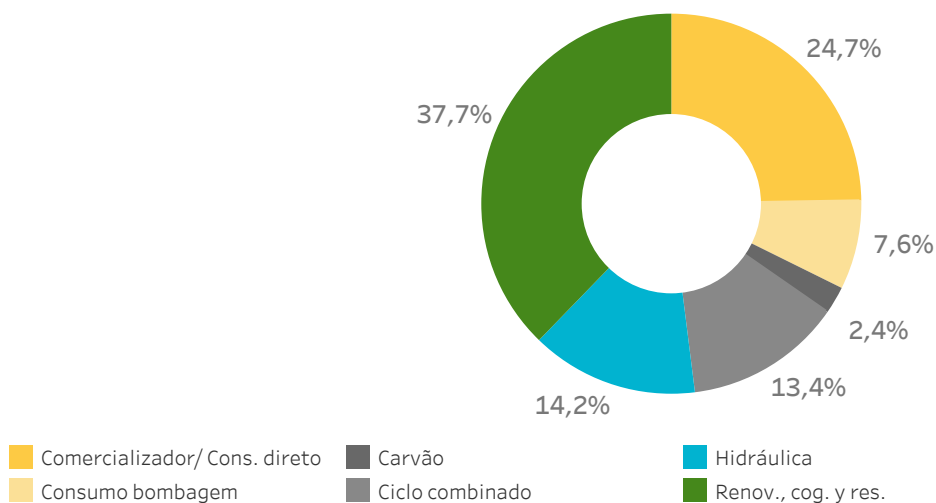

#### Energia por zona de negociação no MIBEL

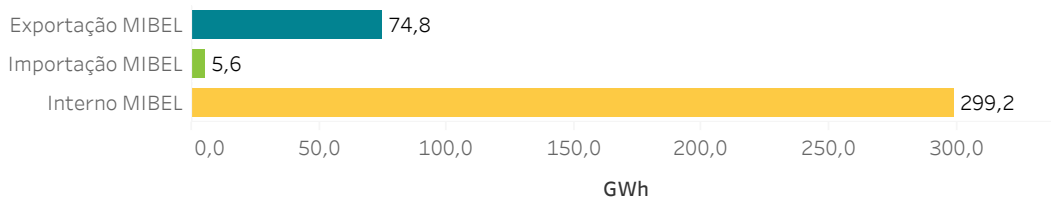

## Relatório mensal setembro de 2022

# 4. Resultados económicos do mercado

- Volume económico das compras no MIBEL
- Rendas de congestionamento
- Componentes do preço final



## 4.1 Volume económico das compras negociadas no MIBEL

A zona espanhola inclui exportações pelas fronteiras com França, Marrocos e Andorra.

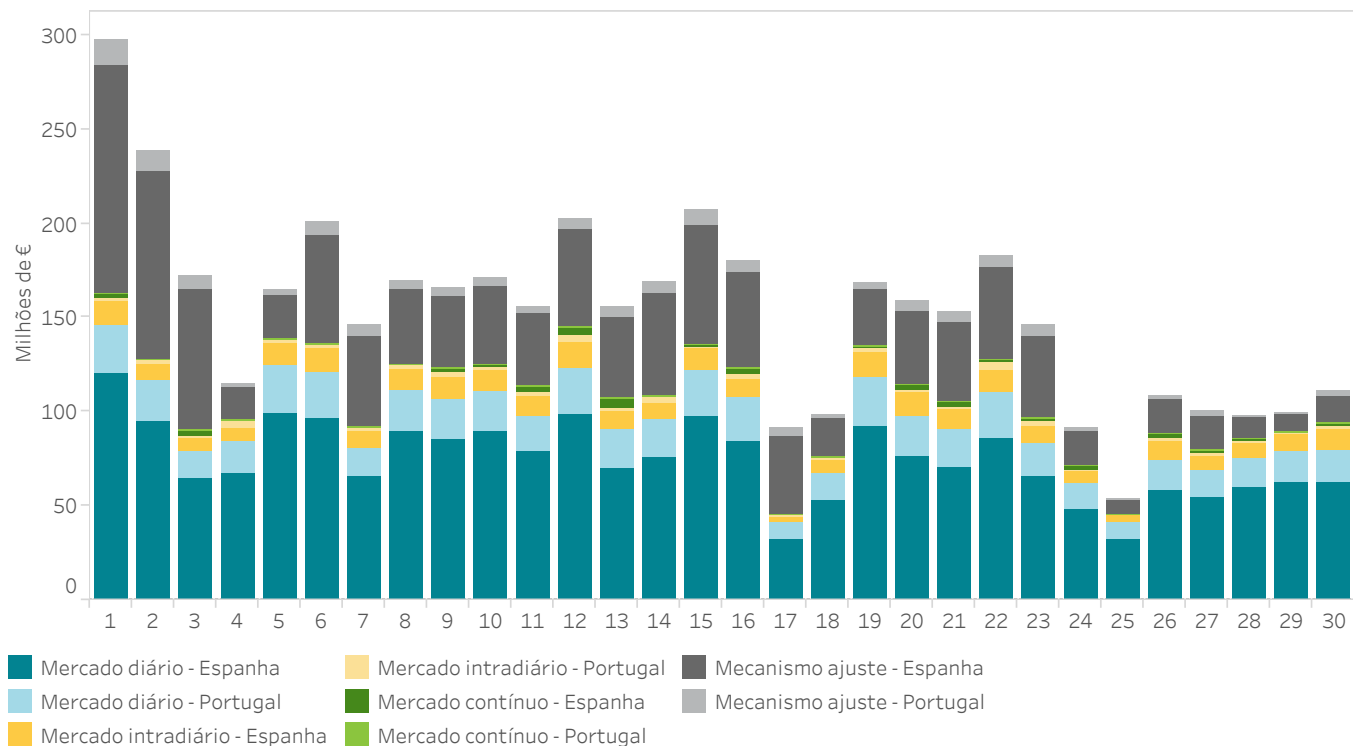

## 4.2 Rendas de congestionamento

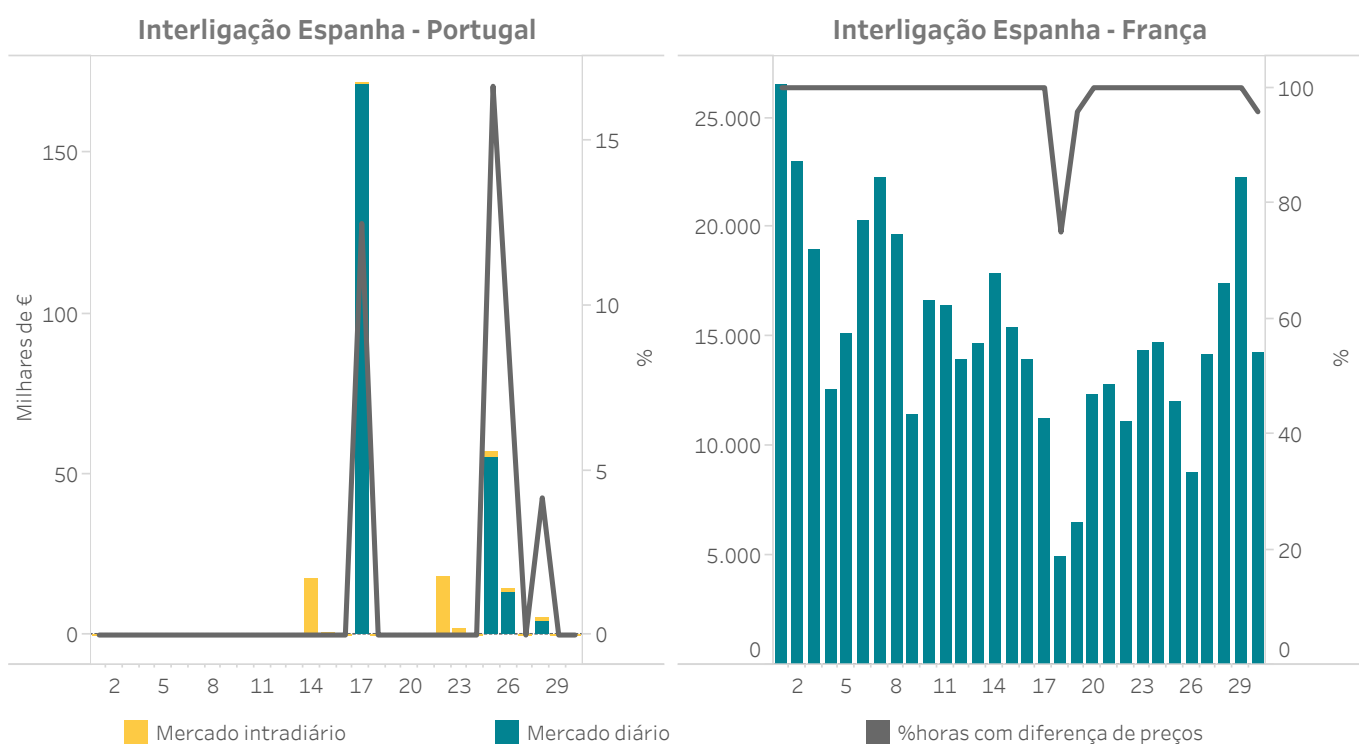

### 4.3 Liquidação do mecanismo de ajuste de custos de produção de energia eléctrica no MIBEL

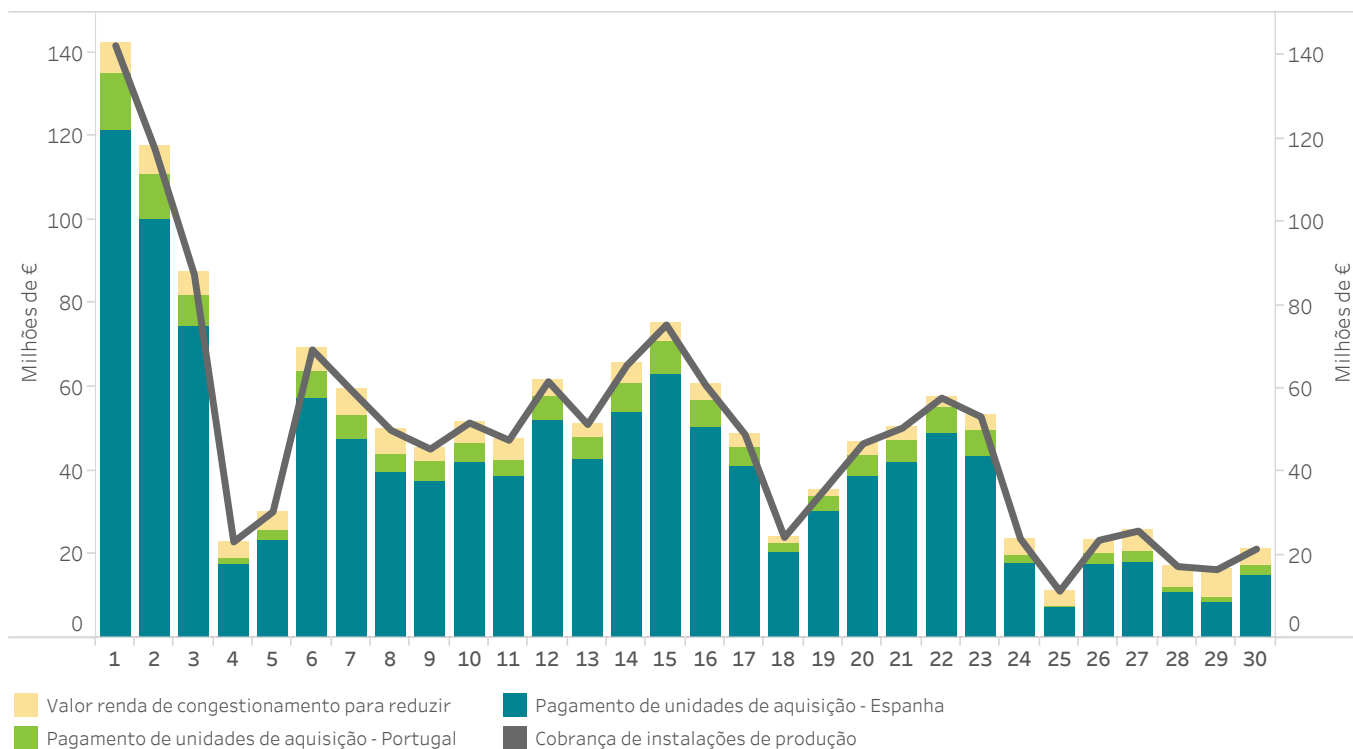

### 4.4 Liquidação do mecanismo de ajuste das instalações de produção com direito à percepção pela Tecnologia

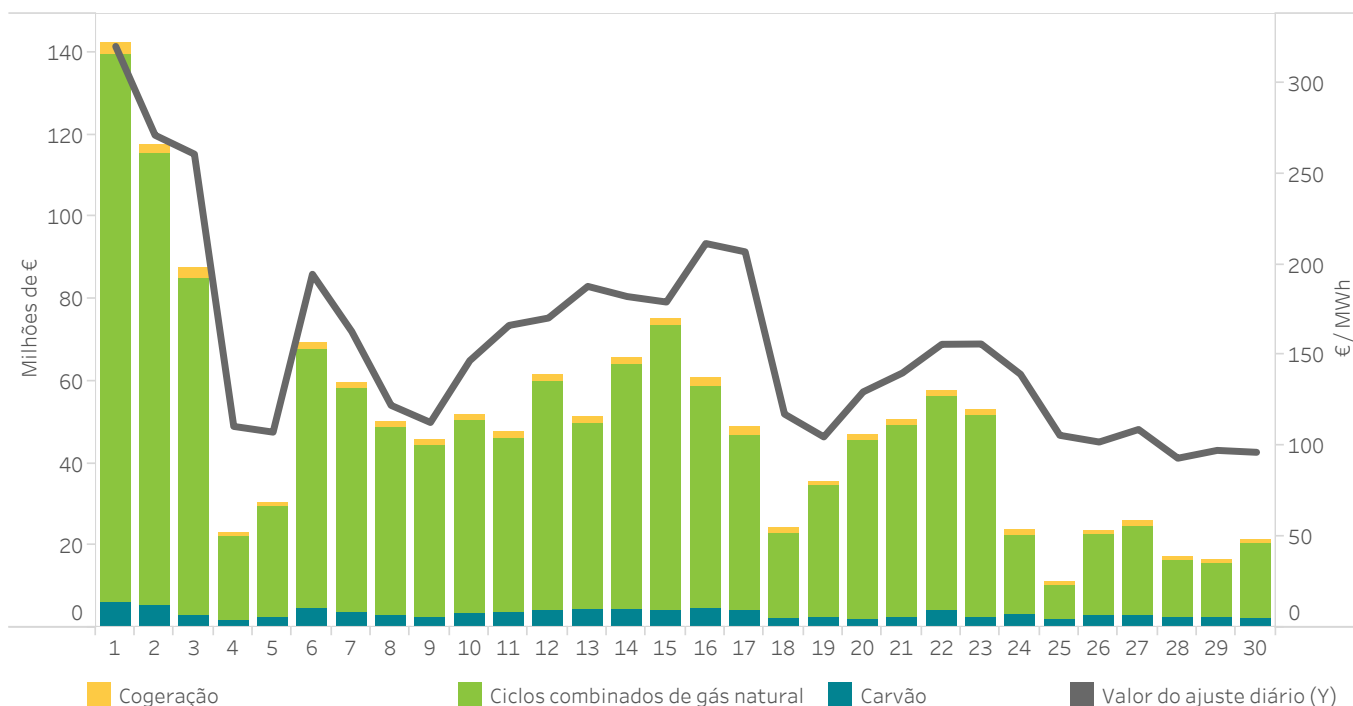

## 4.5 Preço final médio e volume económico do sistema eléctrico espanhol - Procura nacional

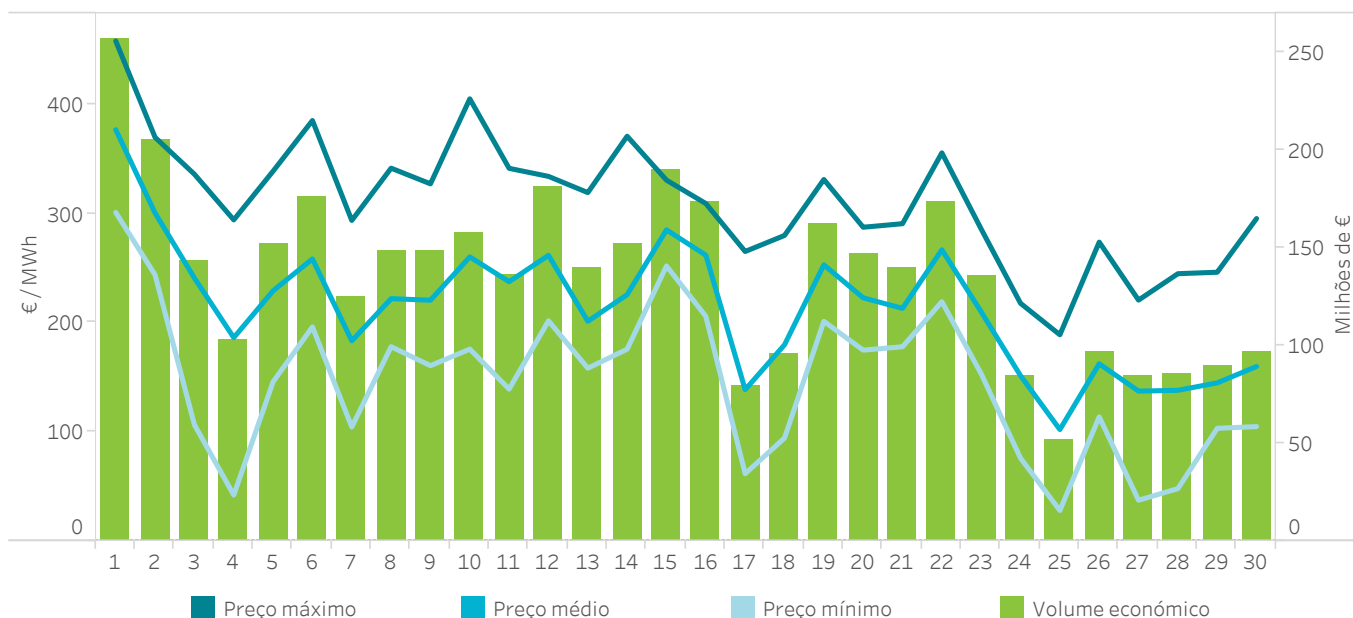

## 4.6 Componentes do preço final médio do sistema eléctrico espanhol

Dados elaborados pelo OMIE de acordo com a disposição adicional sexta do R.D. 216/2014, de 28 de março.

	Comercializador de referência		Mercado livre		Procura nacional	
	€/MWh	%	€/MWh	%	€/MWh	%
Mercado diário	143,61	55,66	142,75	66,78	142,82	65,75
Mecanismo de ajuste	104,14	40,36	61,93	28,97	65,19	30,02
Restrições	6,34	2,46	6,12	2,87	6,14	2,83
Faixa de regulação	2,60	1,01	2,56	1,20	2,56	1,18
Mercado intradiário	-0,04	-0,02	-0,66	-0,31	-0,61	-0,28
Operação técnica	0,92	0,36	0,84	0,39	0,85	0,39
Pagamento por capacidade	0,45	0,18	0,23	0,11	0,25	0,12
Serviço de interruptibilidade	0,00	0,00	0,00	0,00	0,00	0,00
<b>Total</b>	<b>258,02</b>	<b>100,00</b>	<b>213,78</b>	<b>100,00</b>	<b>217,20</b>	<b>100,00</b>



## 4.7 Preço final médio do sistema eléctrico espanhol - Procura nacional

Dados elaborados pelo OMIE de acordo com a disposição adicional sexta do R.D. 216/2014, de 28 de março.

Dia	H01	H02	H03	H04	H05	H06	H07	H08	H09	H10	H11	H12	H13	H14	H15	H16	H17	H18	H19	H20	H21	H22	H23	H24
1	393,9	382,3	385,7	392,0	397,0	407,3	419,5	436,4	437,4	411,0	366,9	340,1	334,4	331,6	326,8	301,0	305,1	315,7	338,2	394,6	419,1	458,0	426,2	384,8
2	320,6	309,8	311,4	316,6	315,6	318,6	320,1	369,7	364,7	354,8	295,8	275,3	279,8	270,5	260,4	252,2	243,8	246,7	258,8	278,1	347,5	360,1	303,2	281,7
3	273,4	273,0	266,4	270,2	294,7	300,8	313,4	312,5	314,1	279,0	222,9	205,9	203,1	193,5	173,7	135,9	106,6	114,2	161,2	207,5	291,3	324,7	336,0	278,6
4	248,5	236,8	232,4	241,4	243,0	243,1	255,0	258,7	267,4	224,5	134,7	114,5	107,9	108,6	91,6	63,1	48,0	42,2	107,1	153,9	237,0	286,4	292,9	294,2
5	267,2	259,0	253,6	248,6	250,1	249,6	257,3	267,5	265,0	244,0	227,5	196,8	179,0	170,4	162,3	146,6	145,9	155,4	170,4	240,3	289,3	338,8	318,2	278,0
6	287,3	244,7	243,4	242,1	243,2	244,1	247,3	310,9	308,9	277,3	220,4	209,0	207,0	205,5	199,9	197,3	196,2	198,9	212,3	300,4	367,4	385,2	340,1	331,1
7	199,6	195,3	188,6	187,4	187,2	188,8	198,4	261,2	264,4	200,9	162,3	154,6	149,0	139,6	113,4	110,5	104,5	113,7	137,7	166,9	253,3	293,7	259,8	219,4
8	224,3	218,2	215,9	202,2	203,5	202,3	206,6	227,6	239,8	229,5	215,2	205,8	205,9	205,8	188,9	180,4	178,1	185,1	202,6	223,6	289,4	341,5	278,1	248,8
9	256,8	240,9	234,6	234,2	233,2	236,2	225,3	264,7	278,9	242,4	180,6	165,0	162,8	162,4	165,4	164,9	160,7	164,9	171,7	231,9	308,4	327,2	308,7	230,9
10	306,8	294,7	281,2	280,9	277,5	279,4	284,6	282,1	273,9	239,5	200,5	205,8	206,3	205,9	195,8	178,3	175,8	189,8	218,0	282,1	356,4	405,0	353,7	308,8
11	314,4	301,9	294,6	291,3	291,4	290,7	289,4	281,6	250,9	253,1	187,5	166,1	159,4	154,7	145,6	143,3	139,2	142,9	168,7	269,3	290,1	341,4	310,5	290,4
12	281,2	259,1	249,6	239,0	240,2	240,0	284,9	283,1	303,4	296,8	274,9	259,6	239,1	225,1	202,5	201,8	217,2	250,1	274,7	294,3	311,0	334,0	280,3	238,5
13	202,6	191,1	181,8	166,4	159,8	158,7	169,6	189,4	190,7	202,3	196,9	180,9	170,4	168,0	158,4	161,1	171,2	172,2	203,6	260,7	307,1	319,2	302,8	230,0
14	186,3	180,1	177,7	175,8	180,5	189,6	200,6	226,4	252,5	246,2	224,7	194,2	197,6	185,3	186,8	176,9	184,4	197,3	216,1	279,3	341,9	370,8	319,6	277,2
15	286,7	286,2	276,7	268,0	272,9	273,7	293,0	310,2	323,8	323,9	292,0	258,6	257,0	256,3	254,7	255,3	252,0	254,6	268,8	311,5	320,8	330,5	322,4	290,1
16	293,4	280,5	268,7	259,0	255,3	267,9	284,2	304,5	309,2	287,1	252,4	256,1	249,1	244,9	229,4	206,7	215,3	205,9	225,8	281,5	308,6	307,1	282,2	226,2
17	177,0	148,0	141,3	139,6	139,3	141,0	140,5	142,8	140,8	112,4	69,0	61,8	69,9	83,2	89,9	95,5	103,2	120,8	139,4	190,6	238,6	265,2	199,0	183,6
18	190,2	186,3	182,7	170,7	194,0	194,6	202,5	215,2	206,2	181,9	131,6	118,9	117,4	118,5	117,7	94,4	122,3	135,9	188,3	217,8	258,0	279,9	245,7	240,1
19	233,1	210,4	203,4	201,3	212,9	222,3	252,7	273,8	281,2	263,5	258,9	248,5	247,1	243,9	237,9	232,4	235,4	232,3	254,2	277,6	331,2	318,4	278,1	253,9
20	245,6	211,9	203,5	203,9	206,6	215,9	252,7	283,8	287,4	254,5	239,3	185,0	184,4	182,7	175,9	174,9	176,3	176,7	205,7	254,5	271,5	276,6	242,8	241,5
21	187,9	178,0	181,6	180,6	180,6	185,7	200,7	232,5	246,0	240,7	198,1	189,6	195,4	195,3	181,0	181,2	185,5	196,9	233,2	270,3	290,6	290,7	251,6	200,4
22	253,9	249,9	250,3	252,5	257,9	267,4	278,7	299,4	323,8	291,4	248,4	233,4	236,1	233,7	219,3	228,6	231,1	237,9	248,6	289,7	355,6	348,5	293,3	264,9
23	245,0	240,4	221,7	211,0	214,1	215,8	224,9	279,1	278,5	267,0	180,0	161,7	155,4	154,6	153,2	155,2	155,9	164,1	188,8	248,1	272,8	285,8	217,5	181,5
24	214,8	201,7	182,7	177,9	177,6	171,9	175,2	172,9	167,4	162,3	159,6	113,0	103,6	103,0	89,1	83,4	76,0	79,9	95,8	176,9	217,8	217,0	175,3	166,9
25	132,3	134,5	125,8	131,3	131,0	137,2	132,0	137,9	117,3	108,6	54,2	28,1	29,5	40,3	39,0	30,2	28,9	29,2	70,8	141,1	182,0	189,0	175,2	133,5
26	123,1	117,1	113,8	120,1	125,6	131,8	130,8	157,4	186,8	174,4	159,2	140,5	151,1	154,2	148,3	134,5	129,0	140,1	156,1	190,5	273,8	267,1	202,4	188,6
27	208,7	191,6	187,1	175,9	141,7	135,4	177,7	189,5	183,3	184,1	120,6	78,1	76,9	66,3	54,6	37,8	37,5	53,0	84,9	170,5	207,4	220,7	199,9	173,1
28	167,3	154,4	153,2	149,0	140,1	137,8	152,5	180,2	180,6	179,0	136,8	115,5	108,2	88,2	67,4	53,0	48,1	64,1	95,7	144,6	210,9	244,9	183,5	180,6
29	143,8	137,0	127,3	120,8	117,0	117,6	135,8	176,1	186,0	174,0	127,8	111,7	107,8	110,0	105,5	103,3	107,5	120,6	136,9	171,6	223,4	246,2	174,8	172,2
30	123,4	124,0	123,6	123,0	124,1	127,2	173,4	208,5	211,6	176,4	116,6	104,9	110,3	114,5	107,9	107,8	108,8	117,4	143,9	221,3	273,7	295,4	238,7	226,7

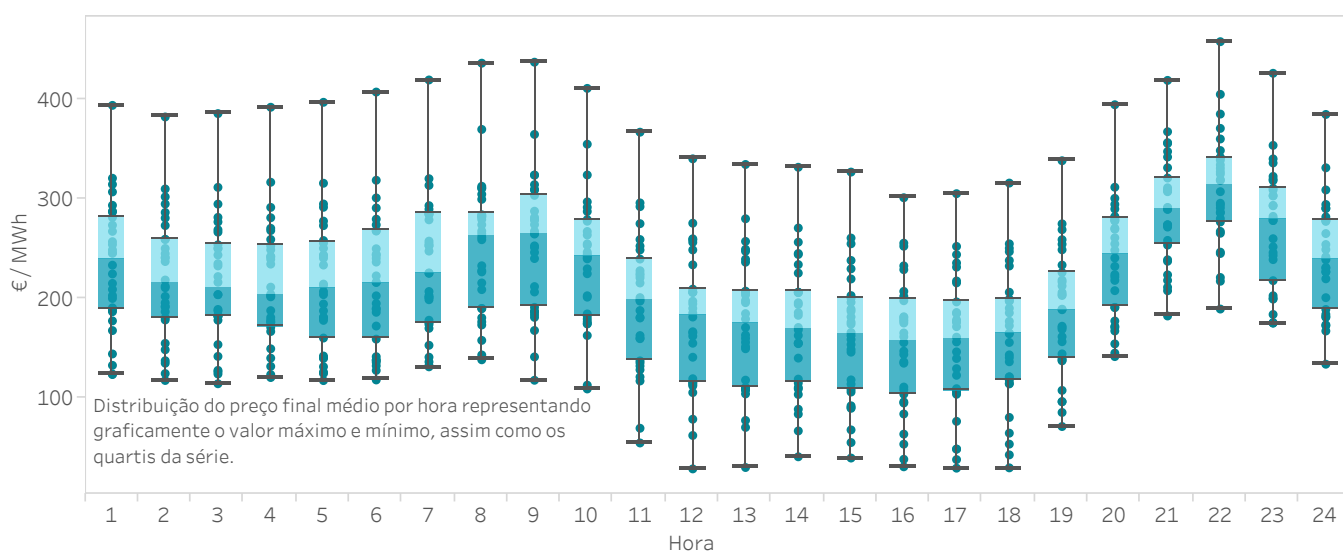

## Relatório mensal setembro de 2022

# 5. Evolução do mercado nos últimos 12 meses

- Preços e energias no mercado diário
- Tecnologias no mercado diário
- Mercado intradiário leilões
- Mercado intradiário contínuo
- Resultados económicos



## 5.1 Preços máximo, mínimo e médio aritmético no mercado diário

Em Espanha

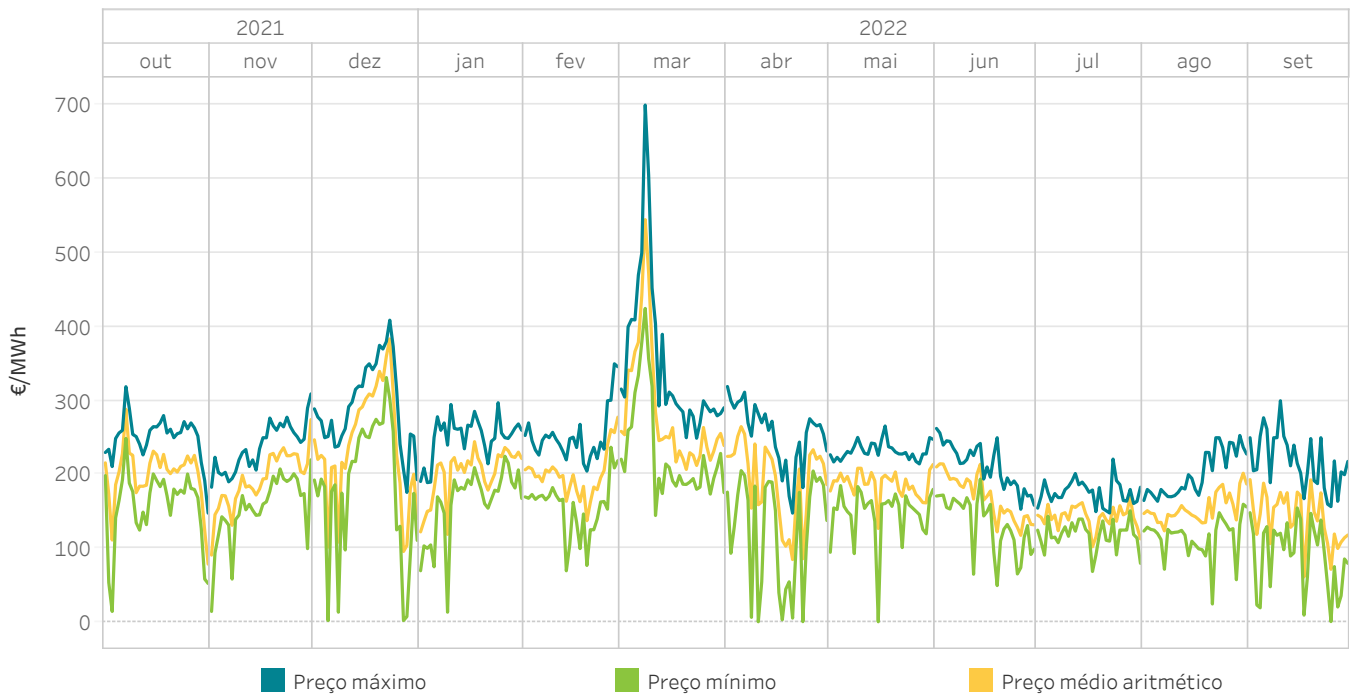

## 5.2 Energia por tecnologias no Programa Diário Base de Funcionamento (PDBF)

Em Espanha

A categoria "Renov., cog. y res." inclui a energia negociada pelas tecnologias renováveis de cogeração, resíduos, biomassa, geotérmica e mini hidráulica.

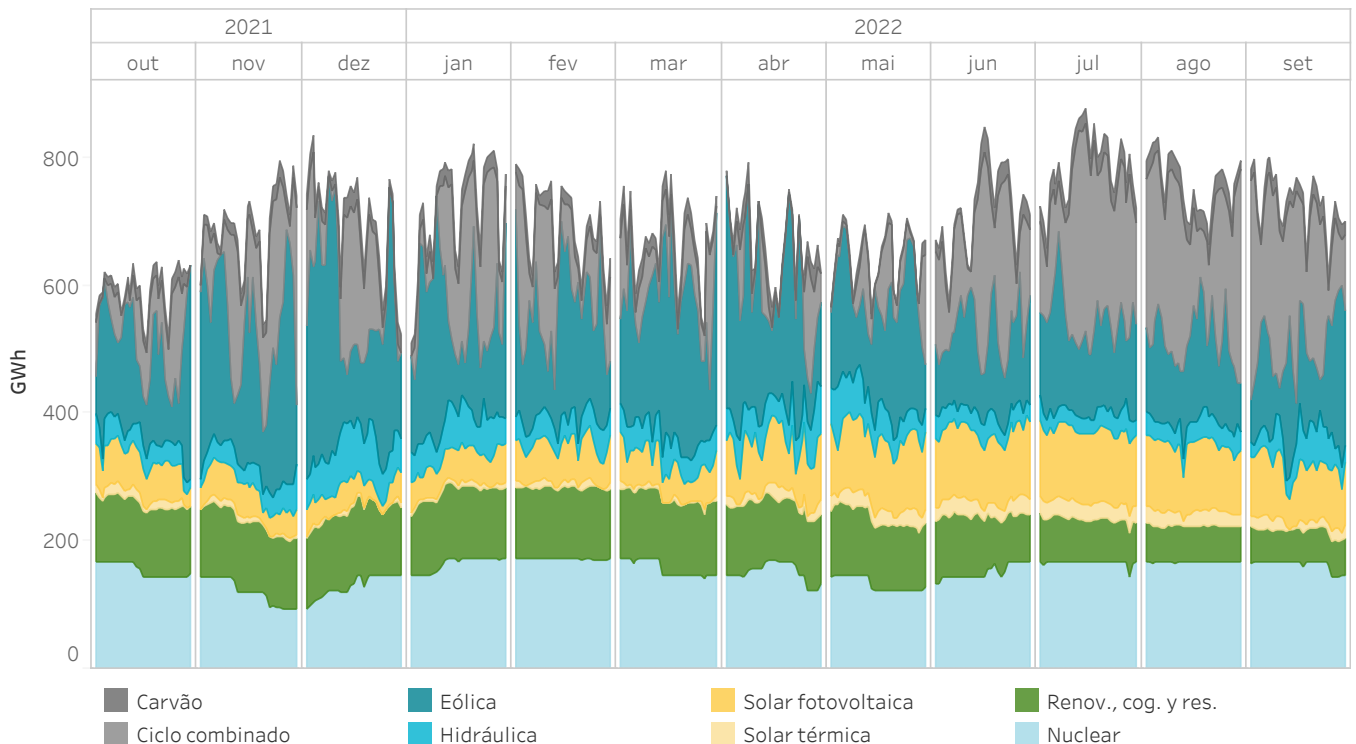

### 5.3 Preços máximo, mínimo e médio aritmético no mercado diário

Em Portugal

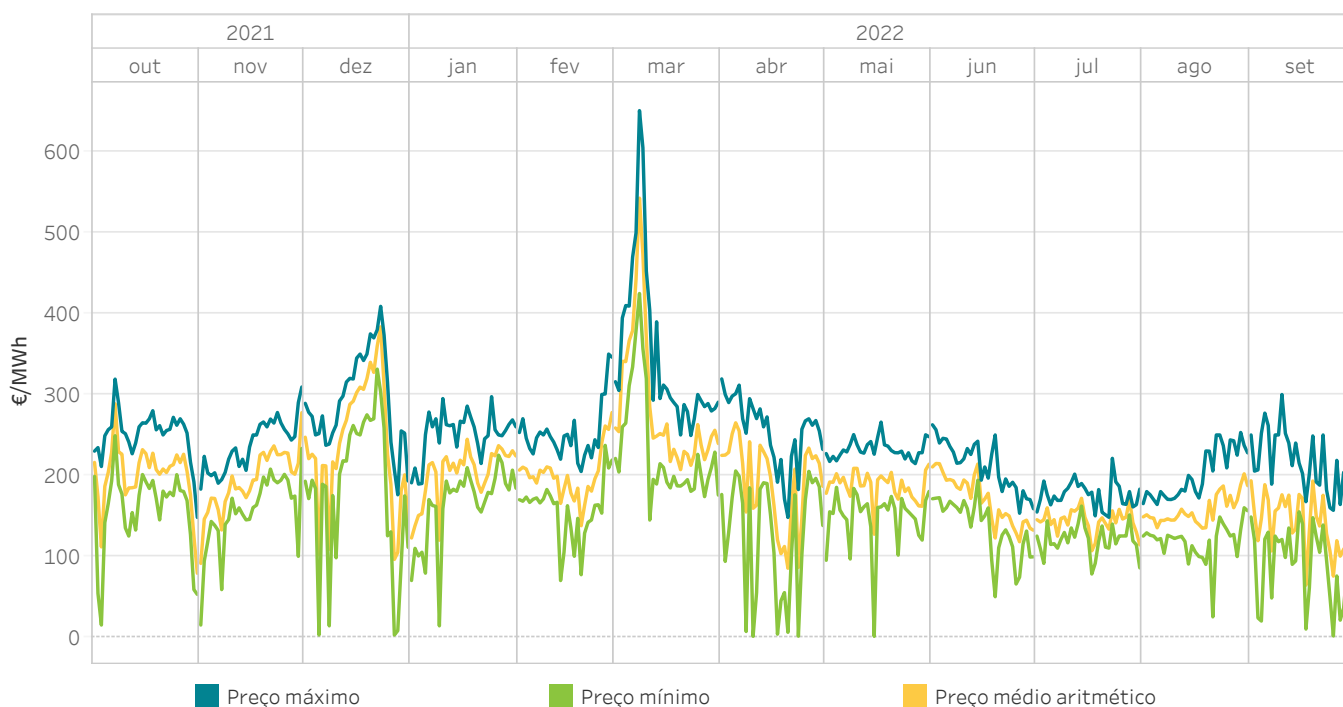

### 5.4 Energia por tecnologias no Programa Diário Base de Funcionamento (PDBF)

Em Portugal

A categoria "Renov., cog. y res." inclui a energia negociada pelas tecnologias renováveis de cogeração, resíduos, biomassa, geotérmica e mini hidráulica.

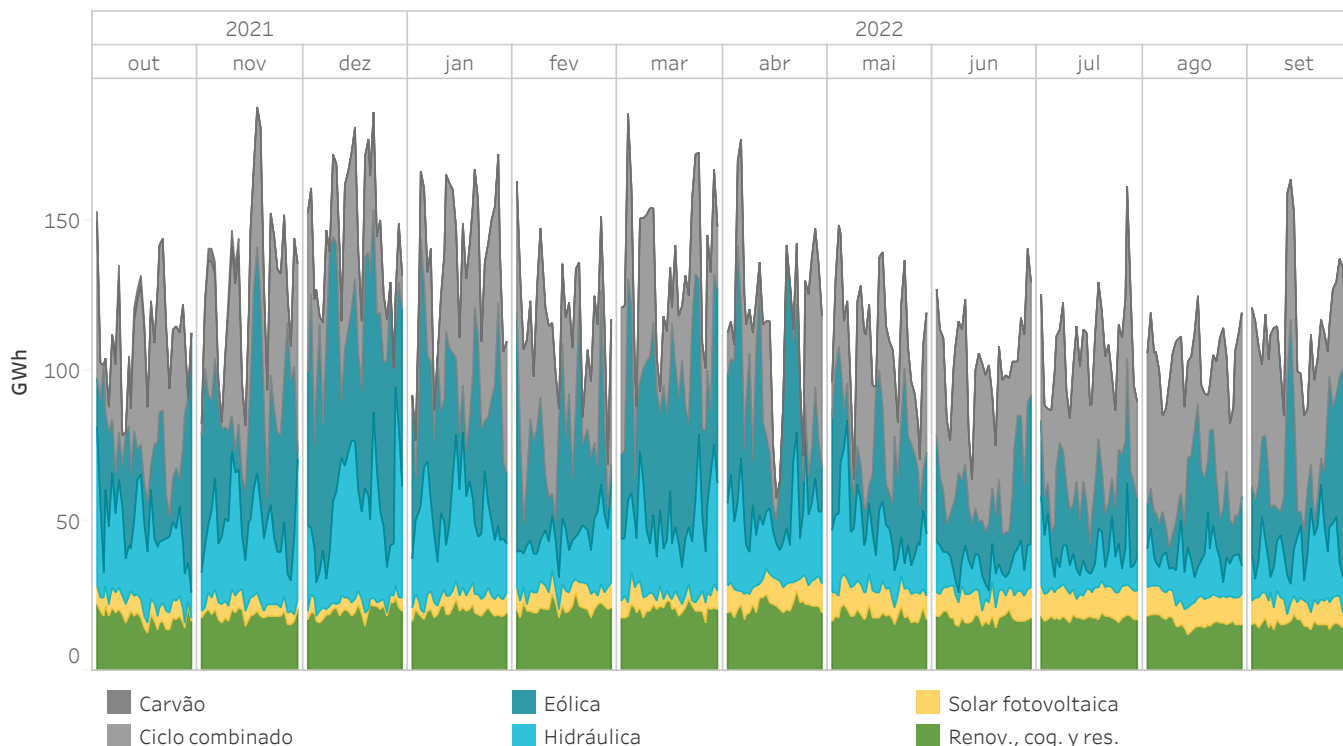

## 5.5 Energia por tipo de compra no Programa Diário Base de Funcionamento (PDBF)

Em Espanha

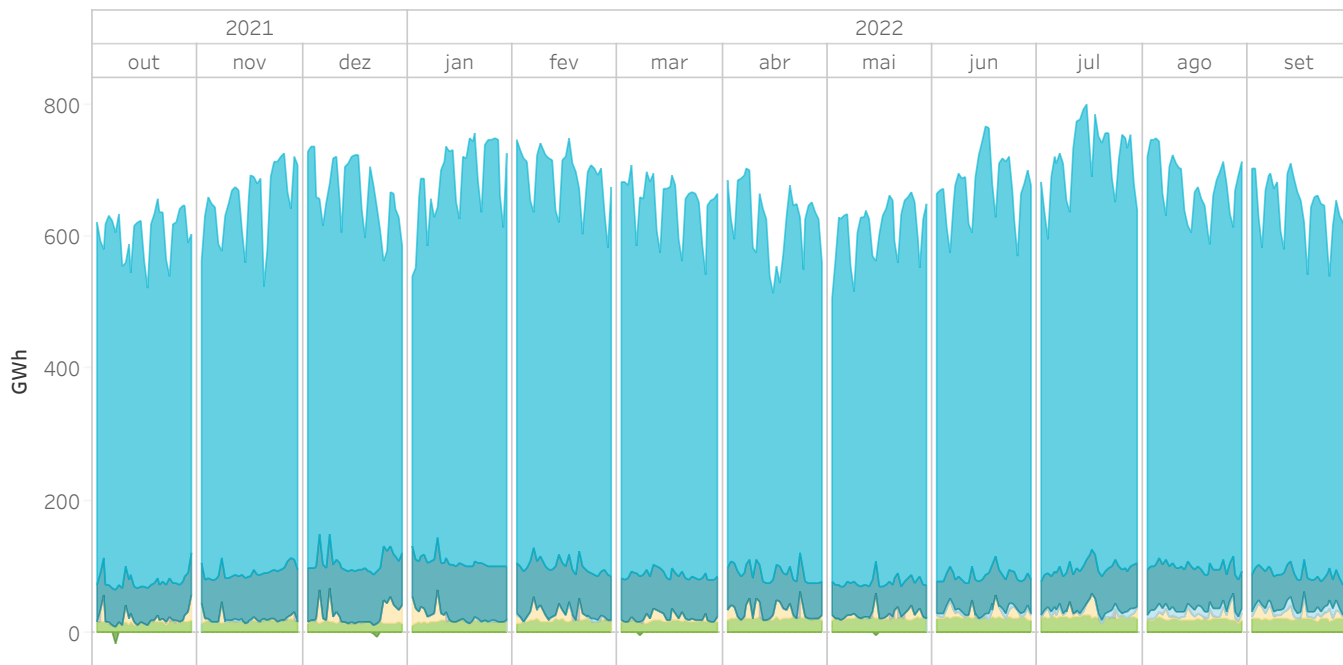

## 5.6 Energia por tipo de compra no Programa Diário Base de Funcionamento (PDBF)

Em Portugal

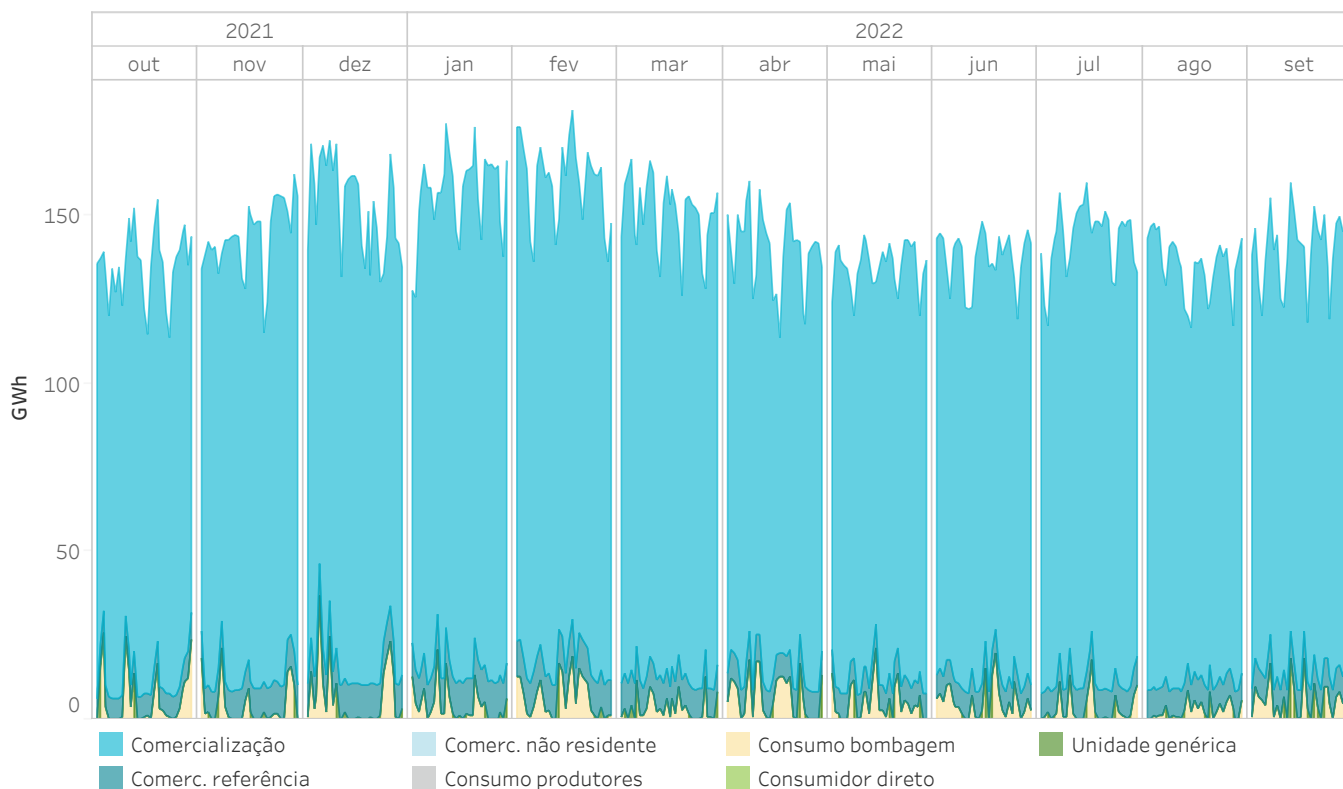

## 5.7 Preços [€/MWh] e Energias [GWh] no mercado diário

Em Espanha

Os valores estão referidos com os preços e a energia do mercado diário

Ano de estudo	Mês de estudo	Preço médio aritmético	Preço máximo	Preço mínimo	Energia mercado	Energia bilaterais
2021	outubro	200,06	319,03	15,00	13.518,8	8.600,0
	novembro	193,43	309,30	15,00	15.859,9	8.370,4
	dezembro	239,17	409,00	2,67	15.617,3	9.942,0
	janeiro	201,72	297,33	14,00	15.355,0	10.825,9
	fevereiro	200,22	350,00	70,00	13.589,1	9.599,1
	março	283,30	700,00	144,80	14.069,8	10.598,4
2022	abril	191,52	319,32	1,03	13.614,1	9.556,1
	maio	187,13	265,88	1,03	13.600,4	9.599,6
	junho	169,63	262,60	50,00	15.324,0	9.416,6
	julho	142,66	221,10	69,05	16.916,2	10.510,2
	agosto	154,89	253,07	25,09	16.190,8	10.082,3
	setembro	141,07	300,00	1,29	14.903,7	9.449,2
<b>Resultados interanuais</b>		<b>192,20</b>	<b>700,00</b>	<b>1,03</b>	<b>178.559,2</b>	<b>116.549,7</b>

Ano de estudo	Periodo	Preço médio aritmético	Preço máximo	Preço mínimo	Energia mercado	Energia bilaterais
2021	Janeiro-Setembro	78,52	221,00	0,01	131.495,4	53.487,9
2022	Janeiro-Setembro	185,84	700,00	1,03	133.563,1	65.803,2

## 5.8 Preços [€/MWh] e Energias [GWh] no mercado diário

Em Portugal

Os valores estão referidos com os preços e a energia do mercado diário

Ano de estudo	Mês de estudo	Preço médio aritmético	Preço máximo	Preço mínimo	Energia mercado	Energia bilaterais
2021	outubro	200,08	319,03	15,00	4.348,2	1.631,5
	novembro	193,50	309,30	15,00	4.510,7	1.829,5
	dezembro	239,27	409,00	2,67	4.929,1	2.164,3
	janeiro	201,90	297,33	14,00	4.870,2	2.294,6
	fevereiro	200,72	350,00	70,00	4.206,3	2.237,3
	março	283,21	651,00	144,80	4.499,2	2.400,6
2022	abril	192,01	319,32	1,03	4.039,4	2.055,5
	maio	187,15	265,88	1,03	3.919,0	2.078,7
	junho	169,82	262,60	50,00	3.960,3	1.204,0
	julho	143,80	221,10	78,09	4.322,8	237,6
	agosto	157,27	253,07	25,09	4.066,3	214,6
	setembro	141,25	300,00	1,44	4.169,3	193,6
<b>Resultados interanuais</b>		<b>192,63</b>	<b>651,00</b>	<b>1,03</b>	<b>51.840,8</b>	<b>18.541,8</b>

Ano de estudo	Periodo	Preço medio aritmético	Preço máximo	Preço mínimo	Energia mercado	Energia bilaterais
2021	Janeiro-Setembro	78,60	221,00	0,00	40.126,9	77,2
2022	Janeiro-Setembro	186,39	651,00	1,03	38.052,8	2.261,7

## 5.9 Preços máximo, mínimo e médio aritmético no mercado intradiário de leilões de Espanha

Em Espanha

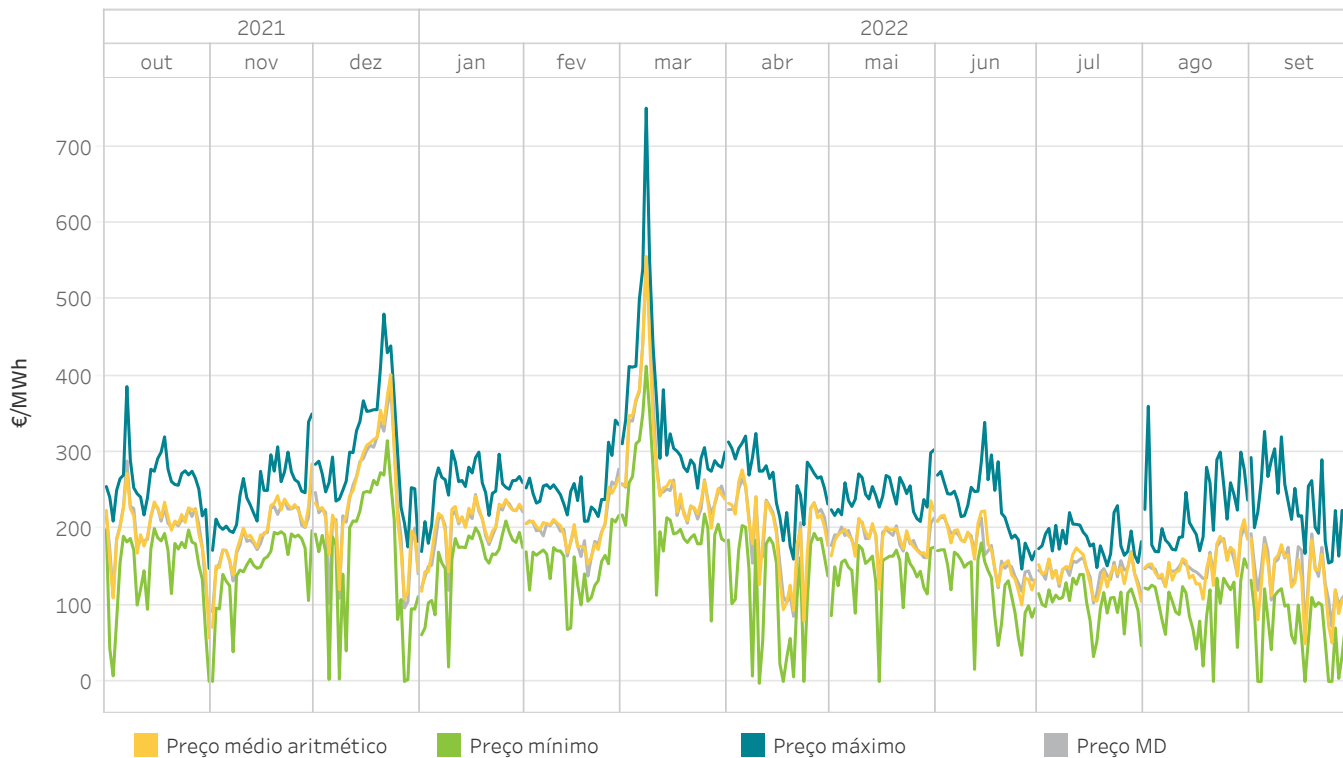

## 5.10 Energia mensal por sessão no mercado intradiário de leilões

Em Espanha

A energia negociada corresponde às compras realizadas em Espanha mais a exportação por data de sessão.

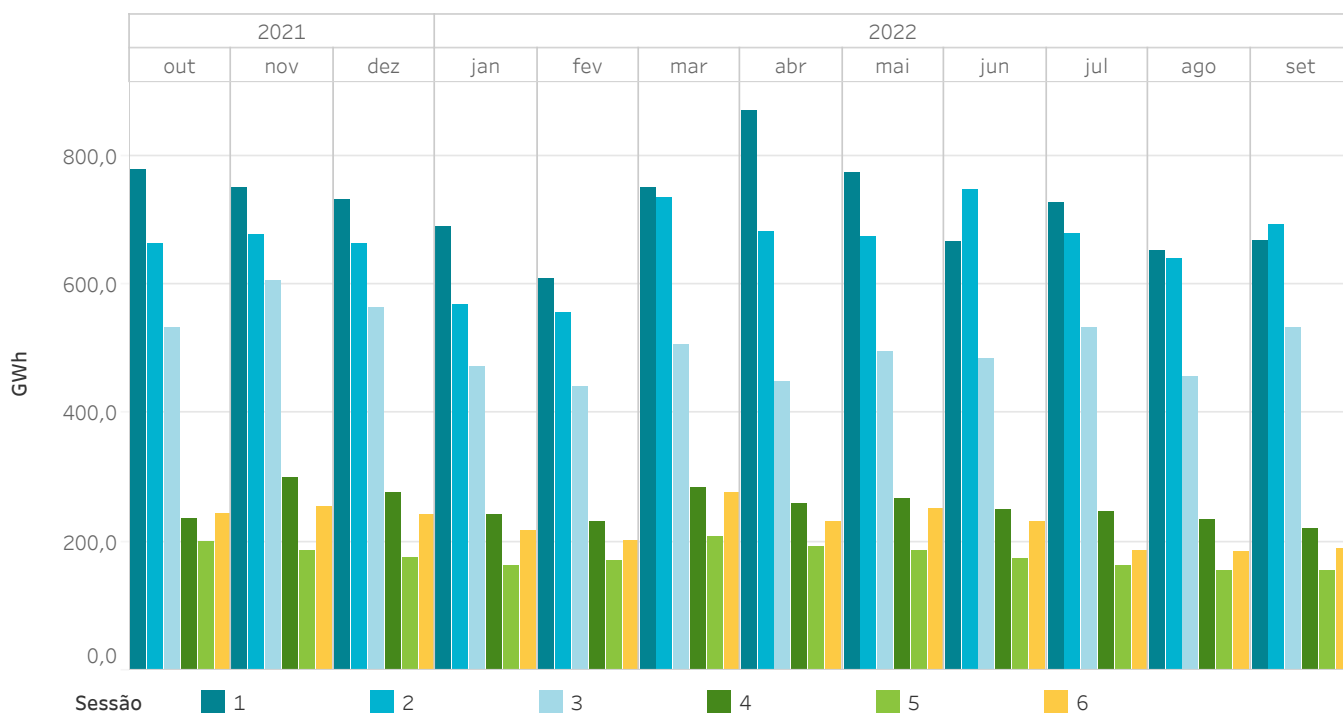

### 5.11 Preços máximo, mínimo e médio aritmético no mercado intradiário de leilões Em Portugal

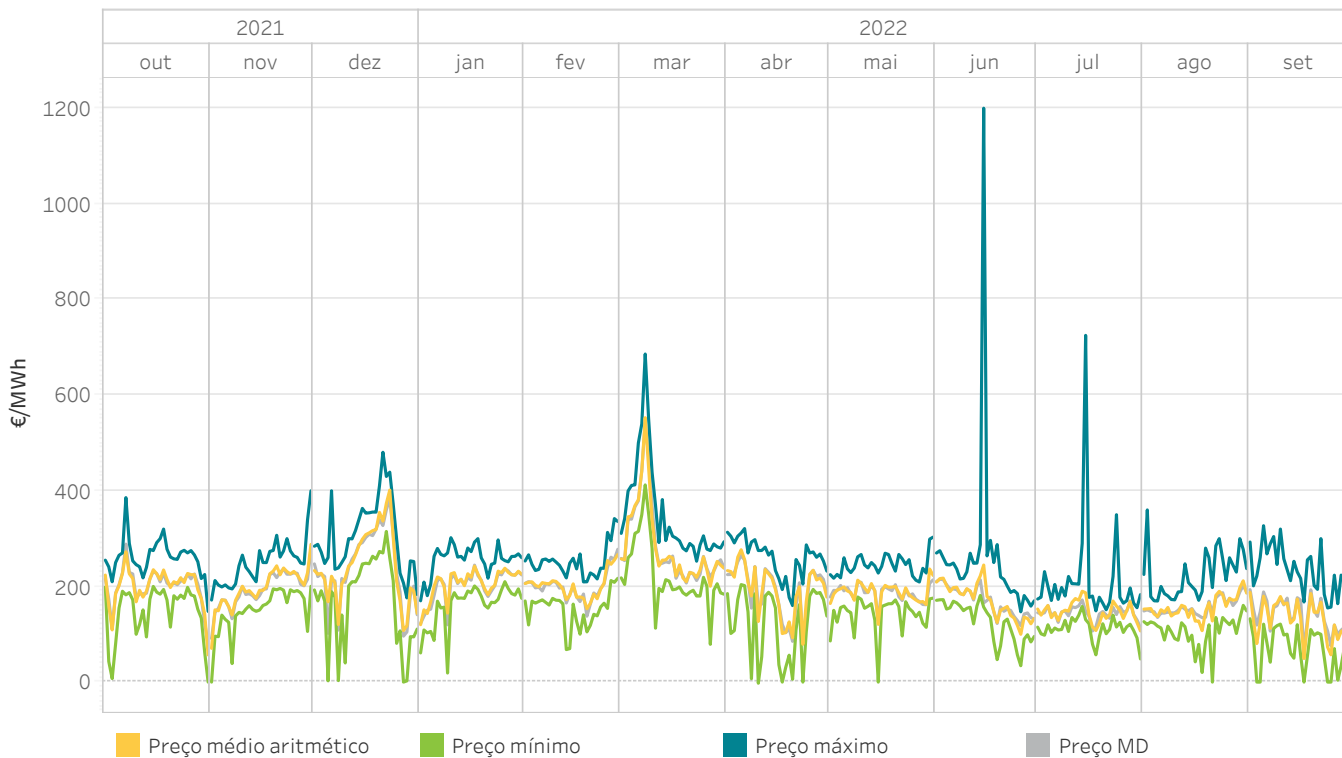

### 5.12 Energia mensal por sessão no mercado intradiário de leilões Em Portugal

A energia negociada corresponde às compras realizadas em Portugal mais a exportação por data de sessão.

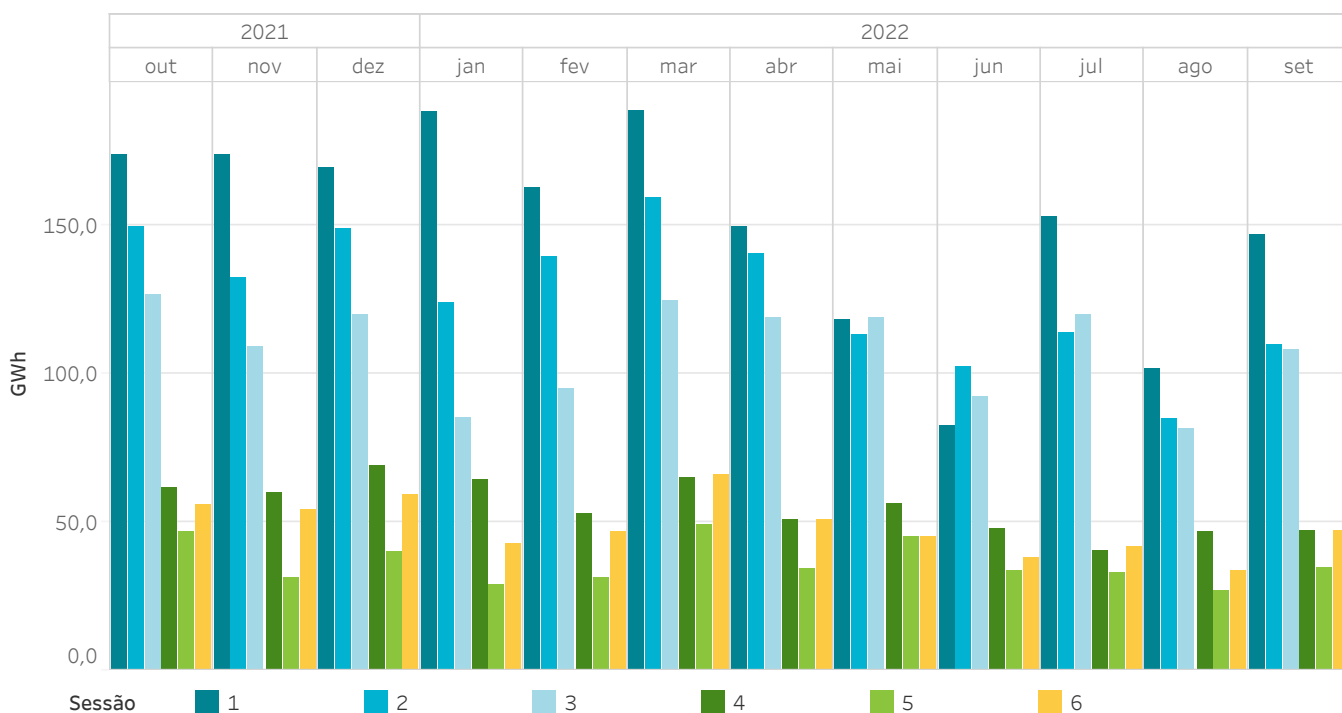



### 5.13 Preços [€/MWh] e Energias [GWh] no mercado intradiário de leilões Em Espanha

Os preços máximos e mínimos referem-se aos preços horários e a energia de compra/venda corresponde com a aquisição/venda na área espanhola

Ano de estudo	Mês de estudo	Preço médio aritmético	Preço máximo	Preço mínimo	Energia de compra	Energia de venda
2021	outubro	199,12	385,75	0,00	2.375,0	2.475,9
	novembro	195,85	350,00	0,00	2.554,9	2.570,1
	dezembro	241,85	480,59	0,00	2.394,2	2.489,7
	janeiro	204,47	302,00	19,00	2.111,8	2.205,5
	fevereiro	200,81	341,90	68,00	1.945,1	2.097,2
2022	março	282,10	750,00	79,00	2.476,6	2.572,5
	abril	191,72	324,37	-2,35	2.466,2	2.540,3
	maio	188,29	303,14	0,00	2.418,0	2.527,3
	junho	170,02	338,91	15,91	2.393,7	2.406,4
	julho	142,15	230,00	32,55	2.299,3	2.407,4
	agosto	153,92	360,00	0,01	2.146,5	2.226,7
	setembro	132,89	327,00	0,00	2.207,1	2.338,3
	<b>Resultados interanuais</b>		<b>192,07</b>	<b>750,00</b>	<b>-2,35</b>	<b>27.788,5</b>

### 5.14 Preços [€/MWh] e Energias [GWh] no mercado intradiário de leilões Em Portugal

Os preços máximos e mínimos referem-se aos preços horários e a energia de compra/venda corresponde com a aquisição/venda na área portuguesa.

Ano de estudo	Mês de estudo	Preço médio aritmético	Preço máximo	Preço mínimo	Energia de compra	Energia de venda
2021	outubro	199,13	385,75	0,00	461,6	360,8
	novembro	195,86	400,00	0,00	385,1	369,9
	dezembro	241,99	480,59	0,00	458,1	362,6
	janeiro	204,96	302,00	19,00	406,9	313,2
	fevereiro	201,54	341,90	68,00	439,0	286,9
2022	março	281,92	686,00	79,00	482,0	386,1
	abril	192,90	321,07	-2,35	409,8	335,8
	maio	188,50	303,14	0,00	391,8	282,5
	junho	171,81	1.200,00	34,26	265,1	252,4
	julho	146,61	725,00	48,40	408,0	299,9
	agosto	156,89	360,00	0,01	302,6	222,4
	setembro	133,66	327,00	0,00	400,1	269,0
	<b>Resultados interanuais</b>		<b>193,12</b>	<b>1.200,00</b>	<b>-2,35</b>	<b>4.810,1</b>

### 5.15 Preços máximo, mínimo e médio ponderado no mercado intradiário contínuo

Em Espanha

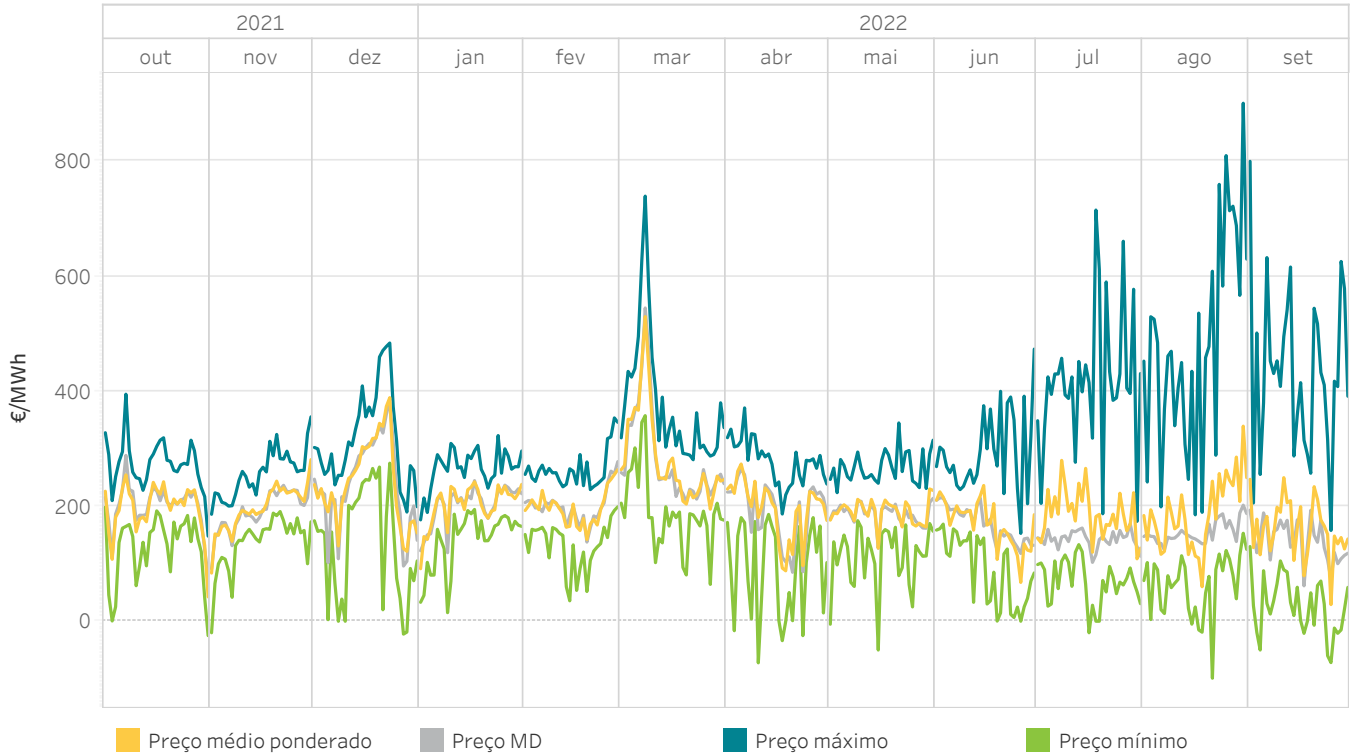

### 5.16 Energia mensal negociada no mercado intradiário contínuo

Em Espanha

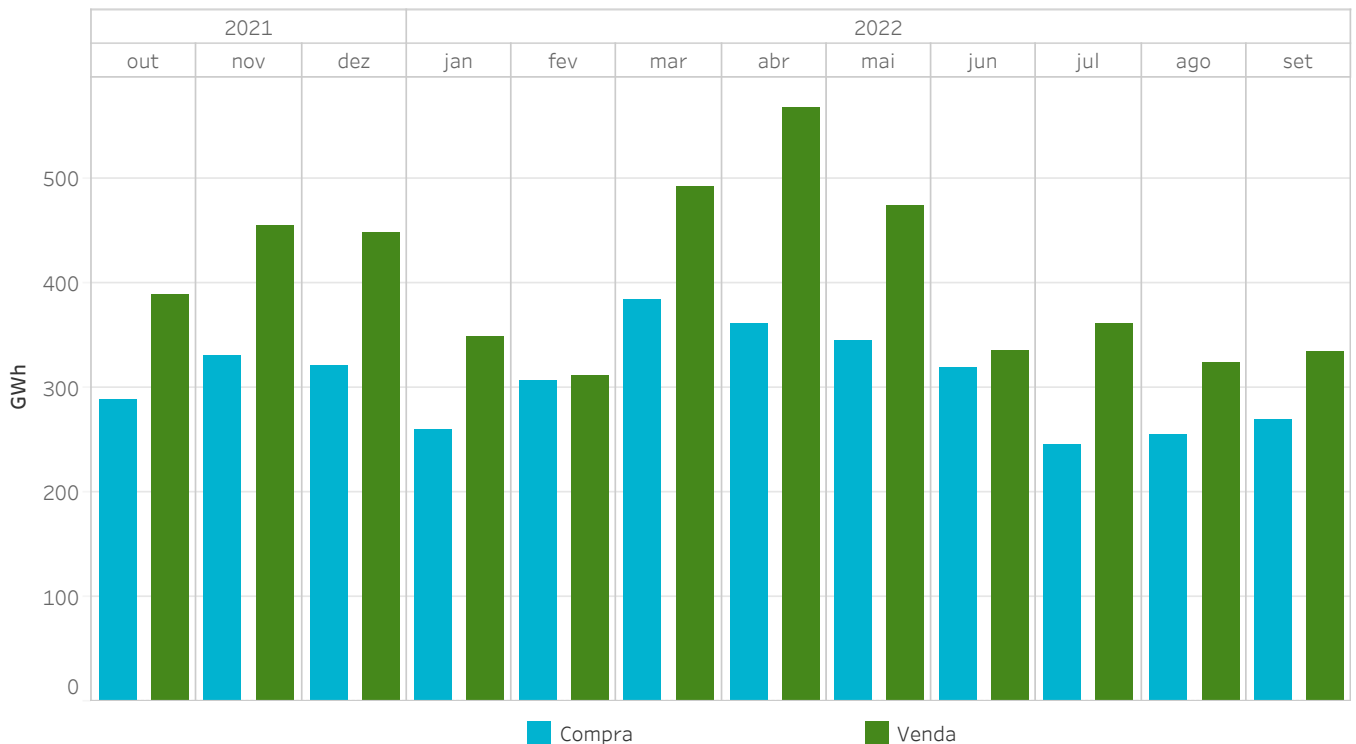

## 5.17 Preços máximo, mínimo e médio ponderado no mercado intradiário contínuo

Em Portugal

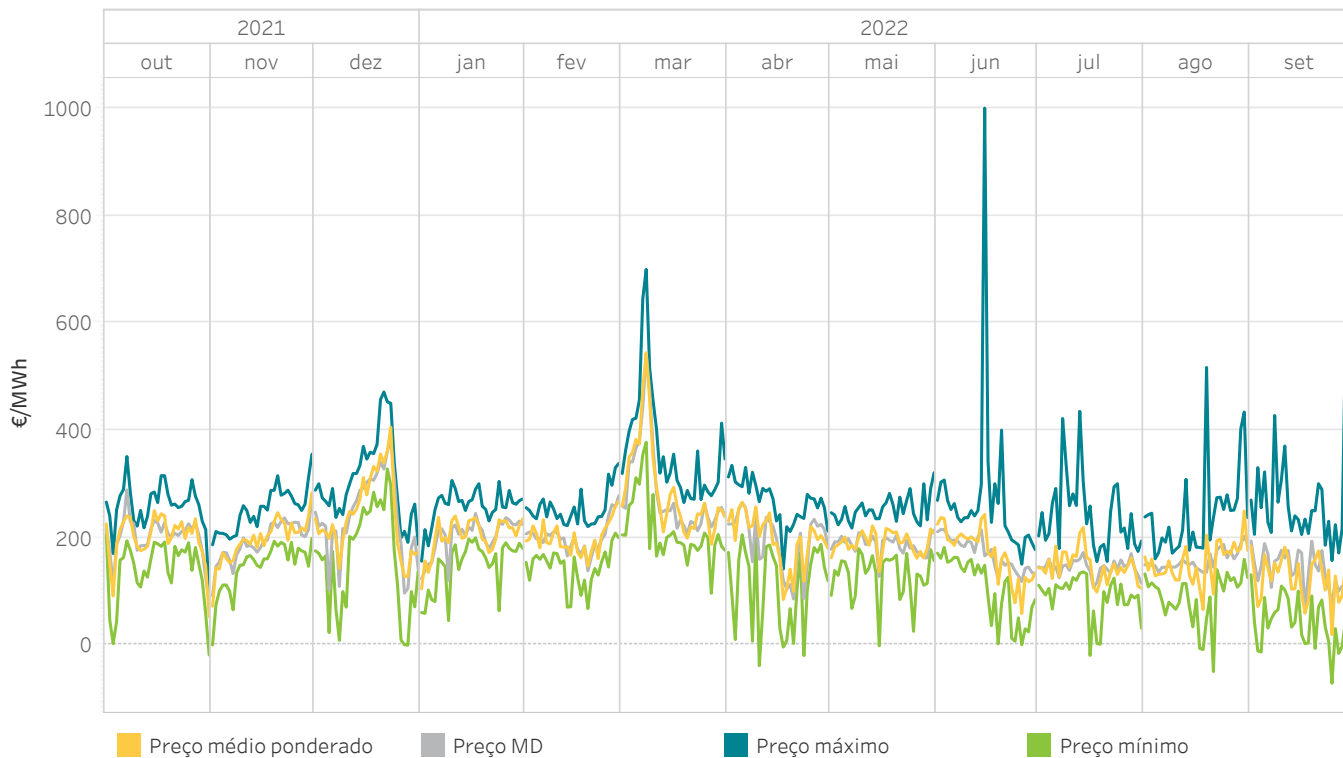

## 5.18 Energia mensal negociada no mercado intradiário contínuo

Em Portugal



## 5.19 Preços [€/MWh] e Energias [GWh] no mercado intradiário contínuo Em Espanha

Os preços máximos e mínimos referem-se aos preços horários e a energia de compra/venda corresponde com a aquisição/venda na área espanhola

Ano de estudo	Mês de estudo	Preço médio ponderado	Preço máximo	Preço mínimo	Energia de compra	Energia de venda
2021	outubro	193,83	395,00	-25,00	289,1	387,8
	novembro	194,28	355,60	-19,99	330,4	454,1
	dezembro	234,84	484,00	-22,33	320,7	447,7
	janeiro	205,37	323,04	15,01	259,6	348,1
	fevereiro	198,63	353,75	35,61	305,7	311,6
	março	292,06	739,50	64,19	383,3	490,6
2022	abril	190,32	371,12	-72,28	360,4	567,6
	maio	191,01	345,00	-50,00	345,2	473,7
	junho	182,90	473,50	0,07	319,7	334,5
	julho	194,67	715,30	-20,00	244,9	361,4
	agosto	194,98	901,10	-99,00	254,1	323,7
	setembro	168,19	800,02	-71,86	269,1	333,6
<b>Resultados interanuais</b>		<b>206,63</b>	<b>901,10</b>	<b>-99,00</b>	<b>3.682,1</b>	<b>4.834,2</b>

## 5.20 Preços [€/MWh] e Energias [GWh] no mercado intradiário contínuo Em Portugal

Os preços máximos e mínimos referem-se aos preços horários e a energia de compra/venda corresponde com a aquisição/venda na área portuguesa.

Ano de estudo	Mês de estudo	Preço médio ponderado	Preço máximo	Preço mínimo	Energia de compra	Energia de venda
2021	outubro	197,15	350,70	-19,10	68,2	28,2
	novembro	193,50	355,00	-0,44	46,7	36,7
	dezembro	263,61	471,00	-0,81	86,6	39,3
	janeiro	205,60	306,21	45,00	46,5	33,4
	fevereiro	197,55	337,81	67,32	56,0	20,8
	março	303,24	699,50	95,86	64,1	45,8
2022	abril	193,42	334,22	-39,00	53,1	44,6
	maio	190,70	320,50	-1,97	55,5	29,4
	junho	175,36	1.000,00	0,07	37,3	50,8
	julho	147,24	434,92	-20,00	43,1	30,0
	agosto	150,53	516,64	-50,00	32,2	28,5
	setembro	124,09	567,01	-71,86	35,7	40,4
<b>Total geral</b>		<b>202,99</b>	<b>1.000,00</b>	<b>-71,86</b>	<b>625,0</b>	<b>427,8</b>

## 5.21 Energia mercado intradiário contínuo comparado com as sessões de leilões

Em Espanha

A energia negociada corresponde às compras realizadas em Espanha mais a exportação.



## 5.22 Energia mercado intradiário contínuo comparado com as sessões de leilões

Em Portugal

A energia negociada corresponde às compras realizadas em Portugal mais a exportação.

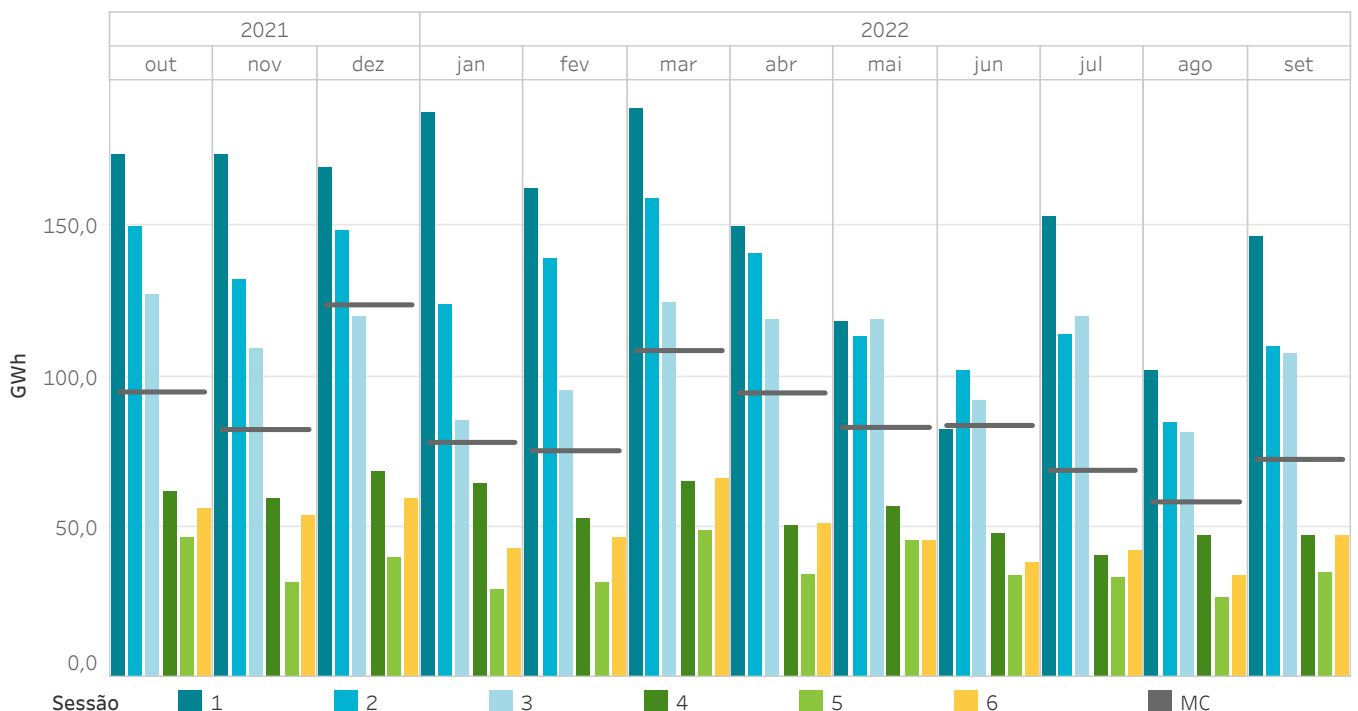

### 5.23 Percentual de energia comercializada nos mercados intradiários sobre a energia comercializada no mercado diário

MIBEL

A energia negociada é calculada como a soma das aquisições e a exportação líquida de cada zona.

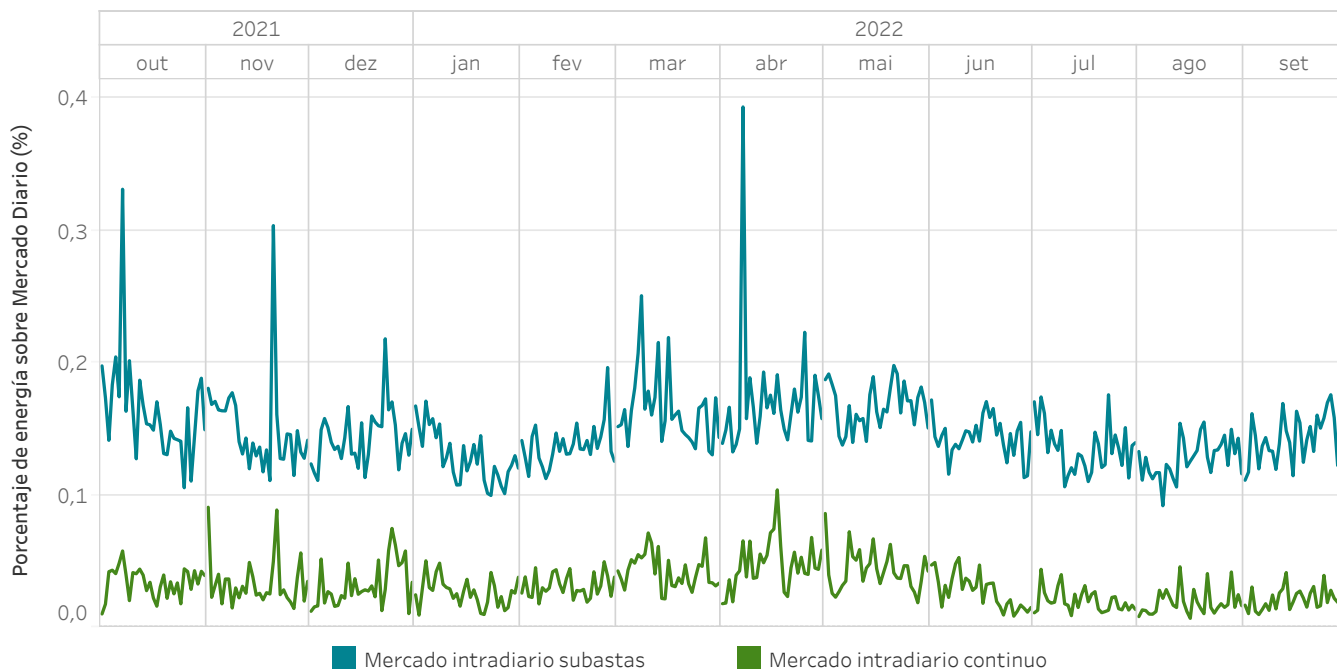

### 5.24 Energia negociada em mercados intradiários em comparação com o mercado diário

MIBEL

A energia negociada é calculada como a soma das aquisições e a exportação líquida de cada zona.

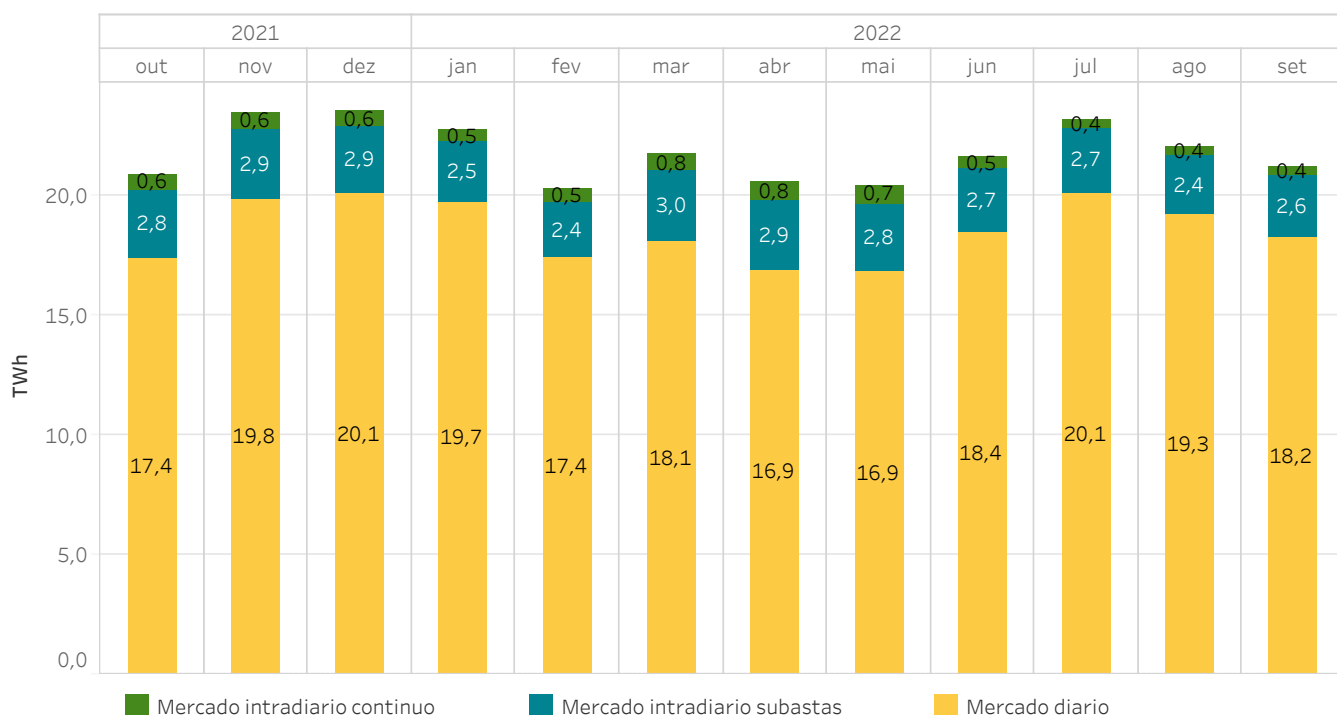

### 5.25 Volume económico das compras negociadas no MIBEL - Ano móvel

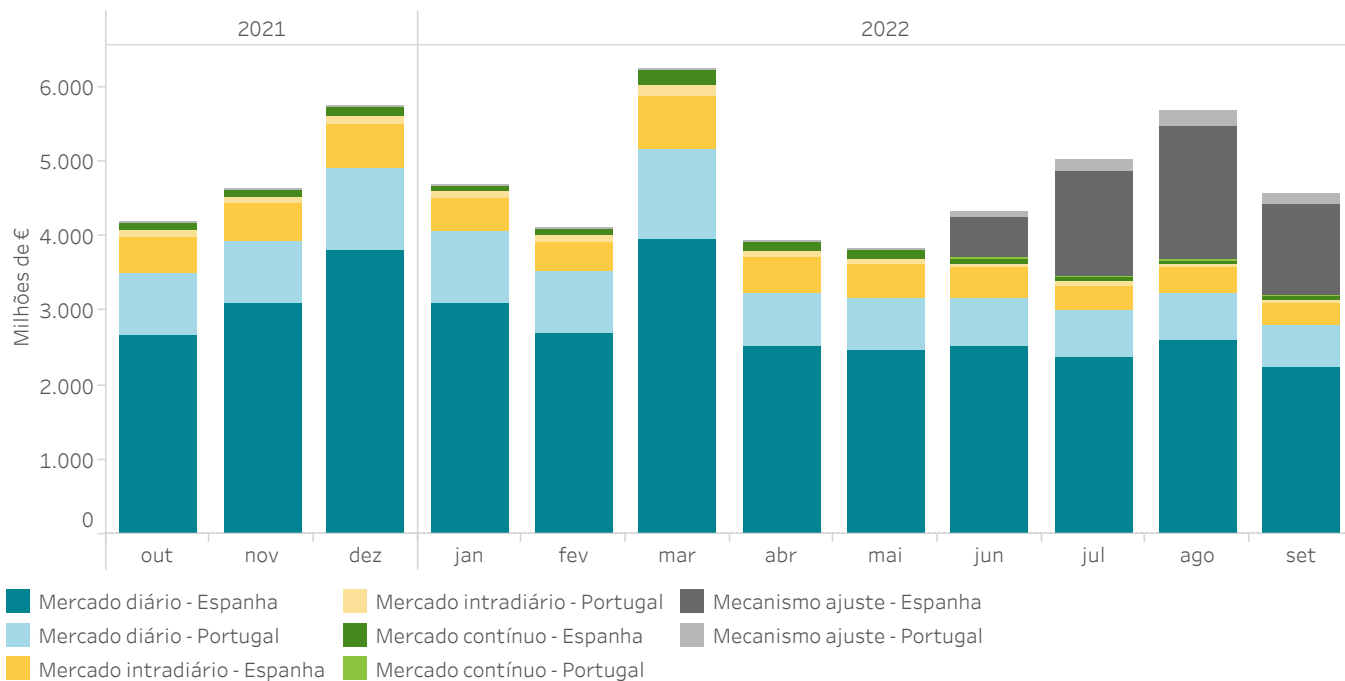

### 5.26 Evolução das rendas de congestionamento - Ano móvel

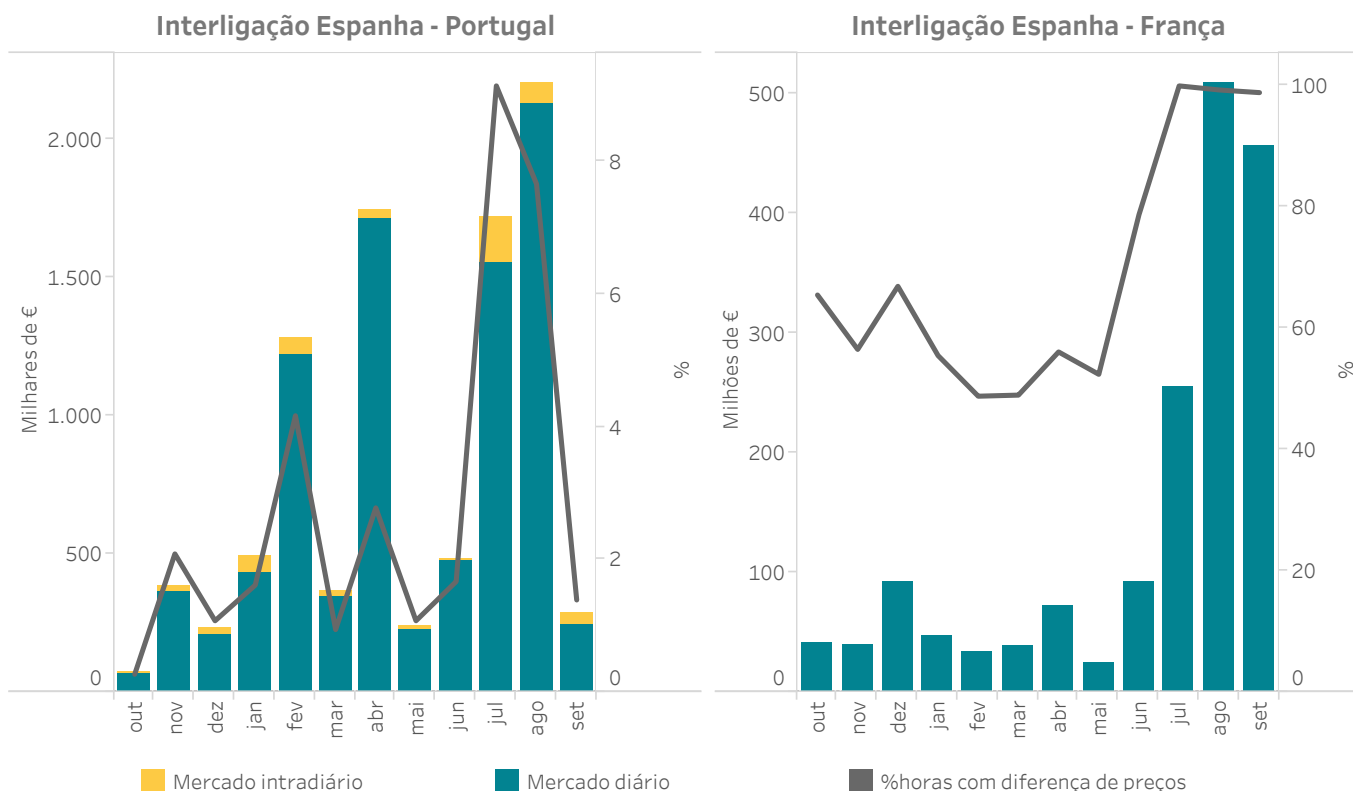

### 5.27 Liquidação mensal do mecanismo de ajuste de custos de produção de energia eléctrica no MIBEL

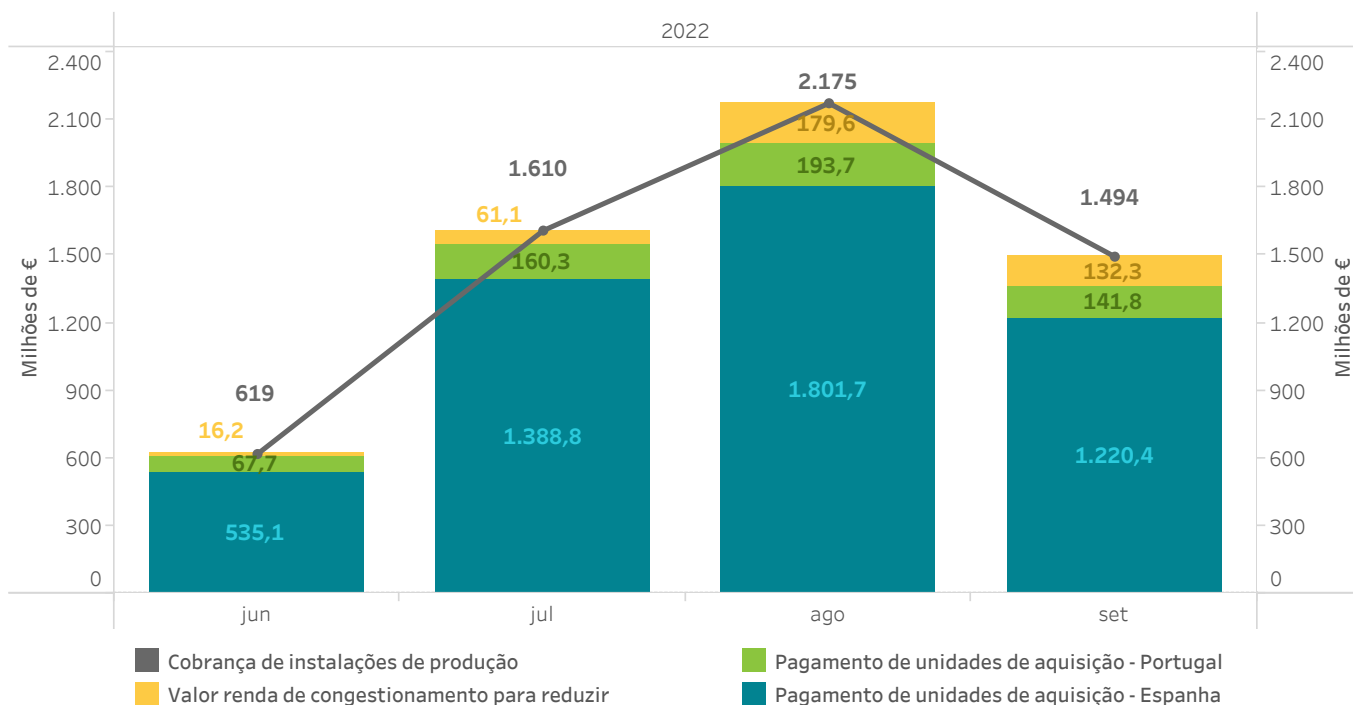

### 5.28 Liquidação mensal do mecanismo de ajuste das instalações de produção com direito à percepção pela Tecnologia

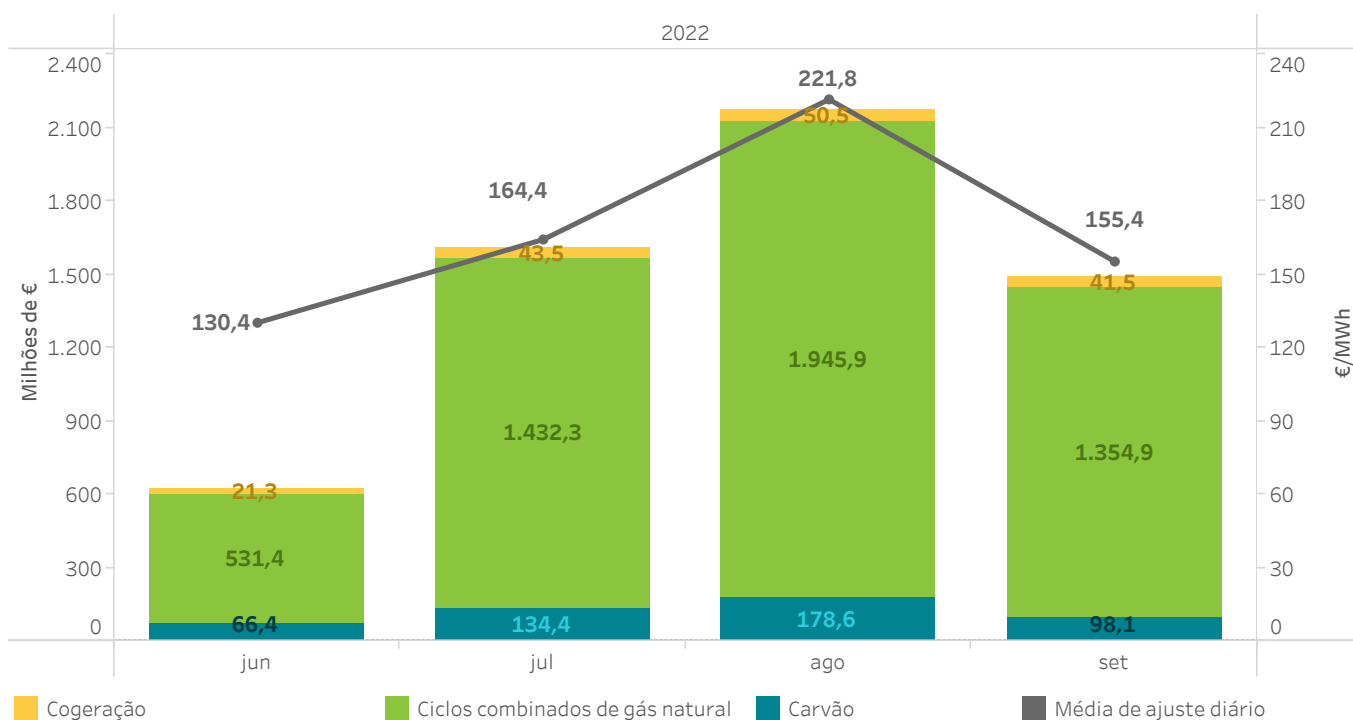



### 5.29 Preço final médio y volume económico do sistema eléctrico espanhol - Procura nacional - Ano móvel

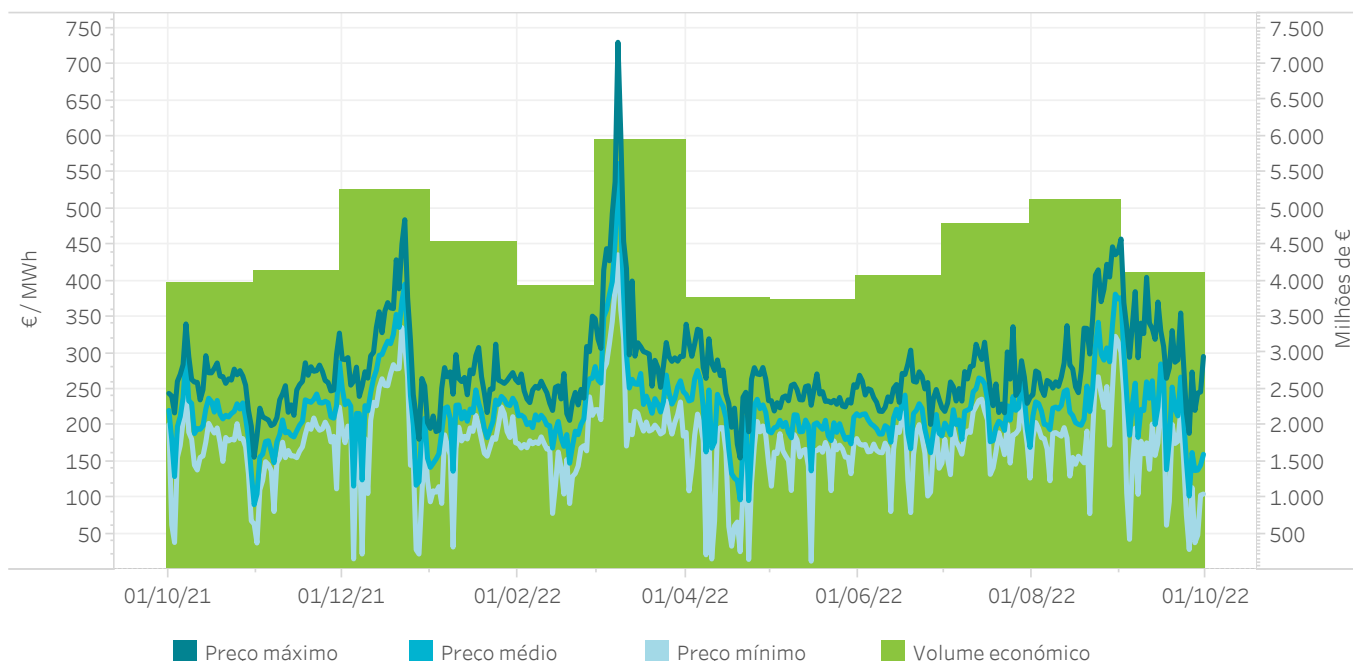

### 5.30 Componentes do preço final médio do sistema eléctrico espanhol - Procura nacional - Ano móvel

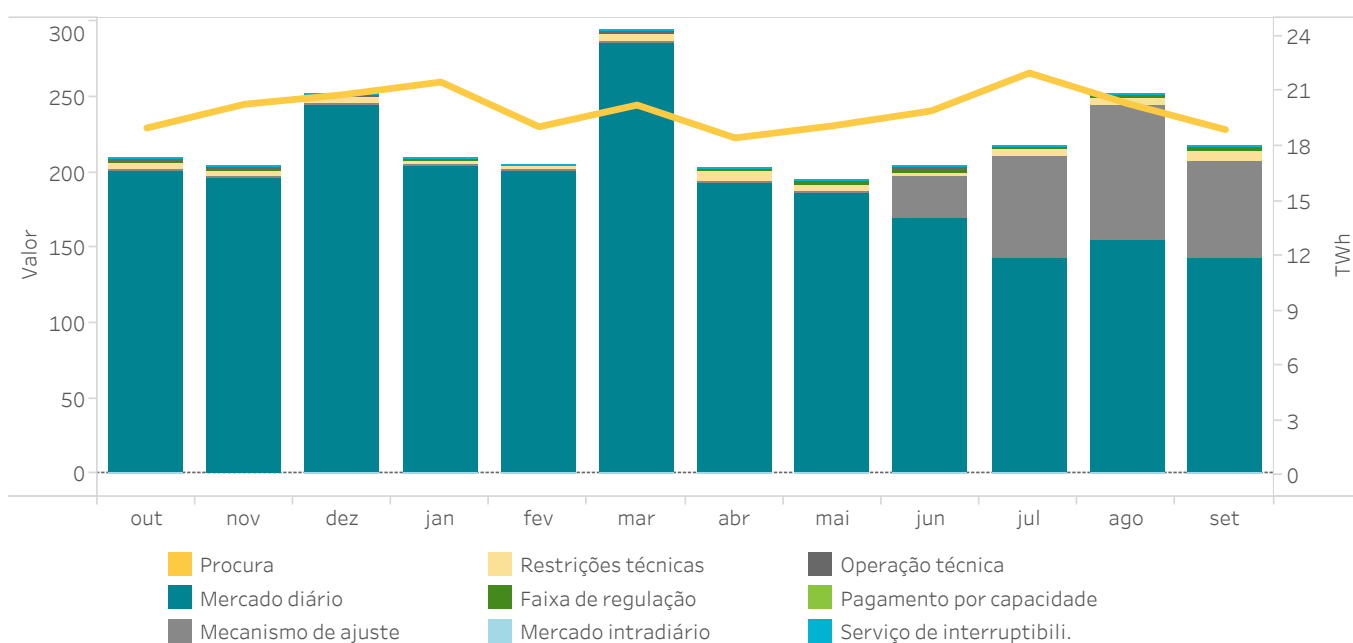

## 5.31 Componentes do preço final médio do sistema eléctrico espanhol - Ano móvel (€/MWh)

### Procura nacional

Ano	Mês	Mercado diário	Mecanismo de ajuste	Restrições técnicas	Faixa de regulação	Mercado intradiário	Operación técnica	Pagamento por capacidade	Serviço de interruptib.	Preço final médio
2021	outubro	202,47	0,00	4,27	1,96	-0,09	0,42	0,26	0,00	209,29
	novembro	197,46	0,00	3,92	1,60	0,03	0,42	0,38	0,00	203,80
	dezembro	245,72	0,00	4,06	1,50	-0,06	0,42	0,55	0,00	252,20
2022	janeiro	205,86	0,00	2,29	1,02	-0,04	0,48	0,44	0,00	210,05
	fevereiro	201,93	0,00	2,14	1,20	-0,08	0,05	0,46	0,00	205,71
	março	287,17	0,00	4,49	2,17	-0,11	0,26	0,33	0,00	294,32
	abril	194,35	0,00	6,07	2,25	-0,19	0,37	0,24	0,00	203,08
	maio	187,83	0,00	4,43	3,10	-0,15	0,19	0,23	0,00	195,62
	junho	169,83	27,68	2,56	2,92	-0,10	0,52	0,25	0,00	203,65
	julho	143,21	67,29	4,75	2,51	-0,40	0,00	0,43	0,00	217,81
	agosto	154,86	89,53	4,07	2,70	-0,28	0,79	0,25	0,00	251,92
	setembro	142,82	65,19	6,14	2,56	-0,61	0,85	0,25	0,00	217,20
<b>Ano móvel</b>		<b>194,53</b>	<b>21,22</b>	<b>4,08</b>	<b>2,11</b>	<b>-0,17</b>	<b>0,40</b>	<b>0,34</b>	<b>0,00</b>	<b>222,50</b>

Ano	Período	Mercado diário	Mecanismo de ajuste	Restrições técnicas	Faixa de regulação	Mercado intradiário	Operación técnica	Pagamento por capacidade	Serviço de interruptib.	Preço final médio
2021	Janeiro-Setembro	79,33	0,00	2,63	0,88	-0,02	0,10	1,60	0,00	84,51
2022	Janeiro-Setembro	187,42	28,32	4,08	2,26	-0,22	0,39	0,32	0,00	222,57

### Mercado livre

Ano	Mês	Mercado diário	Mecanismo de ajuste	Restrições técnicas	Faixa de regulação	Mercado intradiário	Operación técnica	Pagamento por capacidade	Serviço de interruptib.	Preço final médio
2021	outubro	202,56	0,00	4,27	1,95	-0,10	0,44	0,23	0,00	209,35
	novembro	197,23	0,00	3,91	1,60	0,03	0,43	0,36	0,00	203,56
	dezembro	245,77	0,00	4,05	1,50	-0,07	0,42	0,55	0,00	252,23
2022	janeiro	205,87	0,00	2,28	1,02	-0,05	0,48	0,44	0,00	210,04
	fevereiro	201,80	0,00	2,14	1,20	-0,09	0,01	0,46	0,00	205,53
	março	287,03	0,00	4,48	2,17	-0,12	0,27	0,32	0,00	294,15
	abril	194,38	0,00	6,06	2,23	-0,21	0,24	0,22	0,00	202,92
	maio	187,87	0,00	4,43	3,09	-0,16	0,26	0,21	0,00	195,69
	junho	169,86	25,88	2,56	2,91	-0,11	0,51	0,23	0,00	201,84
	julho	143,24	62,84	4,73	2,52	-0,44	0,00	0,43	0,00	213,32
	agosto	154,89	83,44	4,05	2,70	-0,31	0,78	0,24	0,00	245,78
	setembro	142,75	61,93	6,12	2,56	-0,66	0,84	0,23	0,00	213,78
<b>Ano móvel</b>		<b>194,19</b>	<b>20,07</b>	<b>4,08</b>	<b>2,12</b>	<b>-0,19</b>	<b>0,39</b>	<b>0,33</b>	<b>0,00</b>	<b>220,99</b>

Ano	Período	Mercado diário	Mecanismo de ajuste	Restrições técnicas	Faixa de regulação	Mercado intradiário	Operación técnica	Pagamento por capacidade	Serviço de interruptib.	Preço final médio
2021	Janeiro-Setembro	79,76	0,00	2,62	0,88	-0,02	0,09	1,47	0,00	84,80
2022	Janeiro-Setembro	187,18	26,68	4,08	2,27	-0,24	0,38	0,31	0,00	220,64

### Comercializadores de referência

Ano	Mês	Mercado diário	Mecanismo de ajuste	Restrições técnicas	Faixa de regulação	Mercado intradiário	Operación técnica	Pagamento por capacidade	Serviço de interruptib.	Preço final médio
2021	outubro	201,63	0,00	4,25	2,00	0,00	0,27	0,49	0,00	208,64
	novembro	199,35	0,00	4,01	1,59	0,02	0,35	0,55	0,00	205,87
	dezembro	245,33	0,00	4,17	1,50	0,02	0,42	0,54	0,00	251,98
2022	janeiro	205,76	0,00	2,38	1,04	0,02	0,43	0,42	0,00	210,06
	fevereiro	203,10	0,00	2,13	1,20	-0,01	0,45	0,46	0,00	207,33
	março	288,52	0,00	4,54	2,16	0,01	0,18	0,47	0,00	295,87
	abril	194,01	0,00	6,19	2,40	-0,01	1,72	0,42	0,00	204,75
	maio	187,41	0,00	4,48	3,20	-0,01	1,22	0,42	0,00	196,72
	junho	169,47	49,04	2,62	2,99	0,01	0,65	0,45	0,00	225,24
	julho	142,94	114,22	5,04	2,47	0,02	0,03	0,42	0,00	265,14
	agosto	154,55	150,46	4,32	2,68	0,03	0,88	0,43	0,00	313,35
	setembro	143,61	104,14	6,34	2,60	-0,04	0,92	0,45	0,00	258,02
<b>Ano móvel</b>		<b>197,77</b>	<b>32,33</b>	<b>4,11</b>	<b>2,06</b>	<b>0,01</b>	<b>0,58</b>	<b>0,47</b>	<b>0,00</b>	<b>237,33</b>

Ano	Periodo	Mercado diário	Mecanismo de ajuste	Restrições técnicas	Faixa de regulação	Mercado intradiário	Operación técnica	Pagamento por capacidade	Serviço de interruptib.	Preço final médio
2021	Janeiro-Setembro	75,79	0,00	2,66	0,88	0,01	0,14	2,72	0,00	82,20
2022	Janeiro-Setembro	189,92	44,99	4,10	2,21	0,00	0,67	0,44	0,00	242,35

### 5.32 Preço final médio do sistema eléctrico espanhol - Procura nacional - Ano móvel

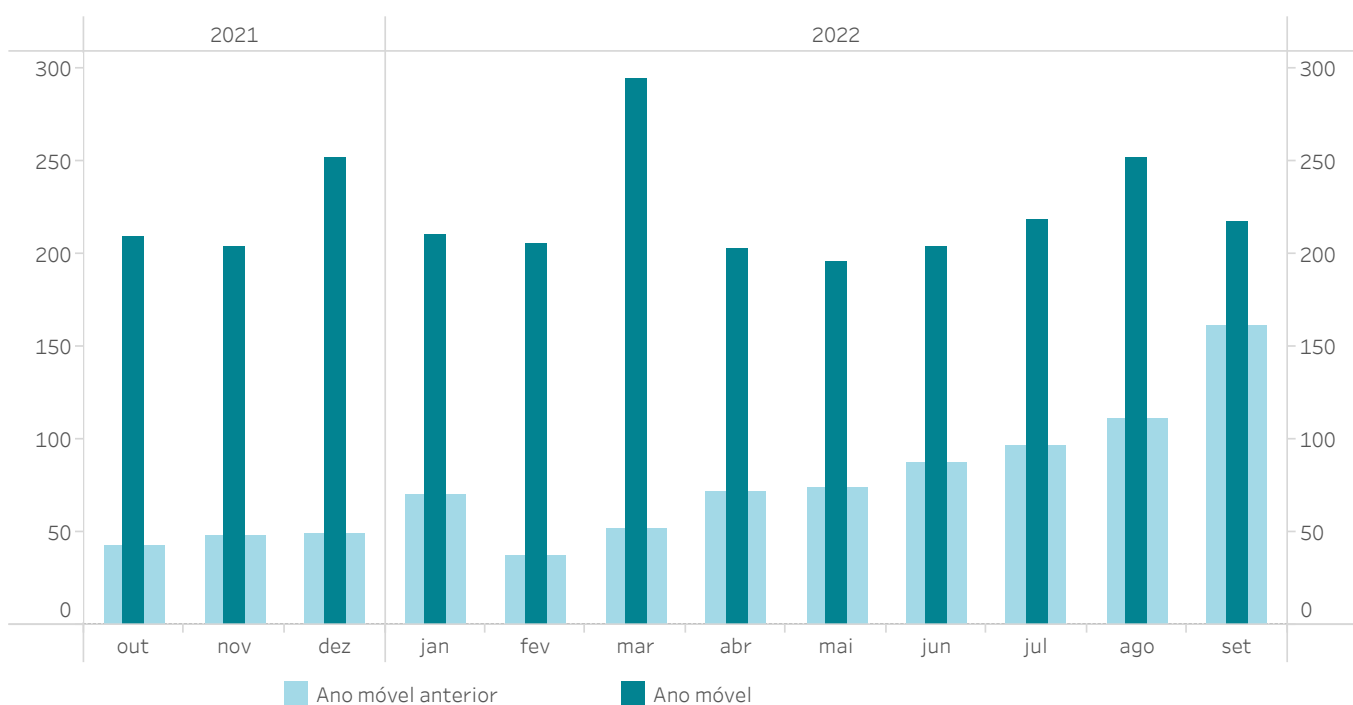

### 5.33 Evolução das cobranças no mercado

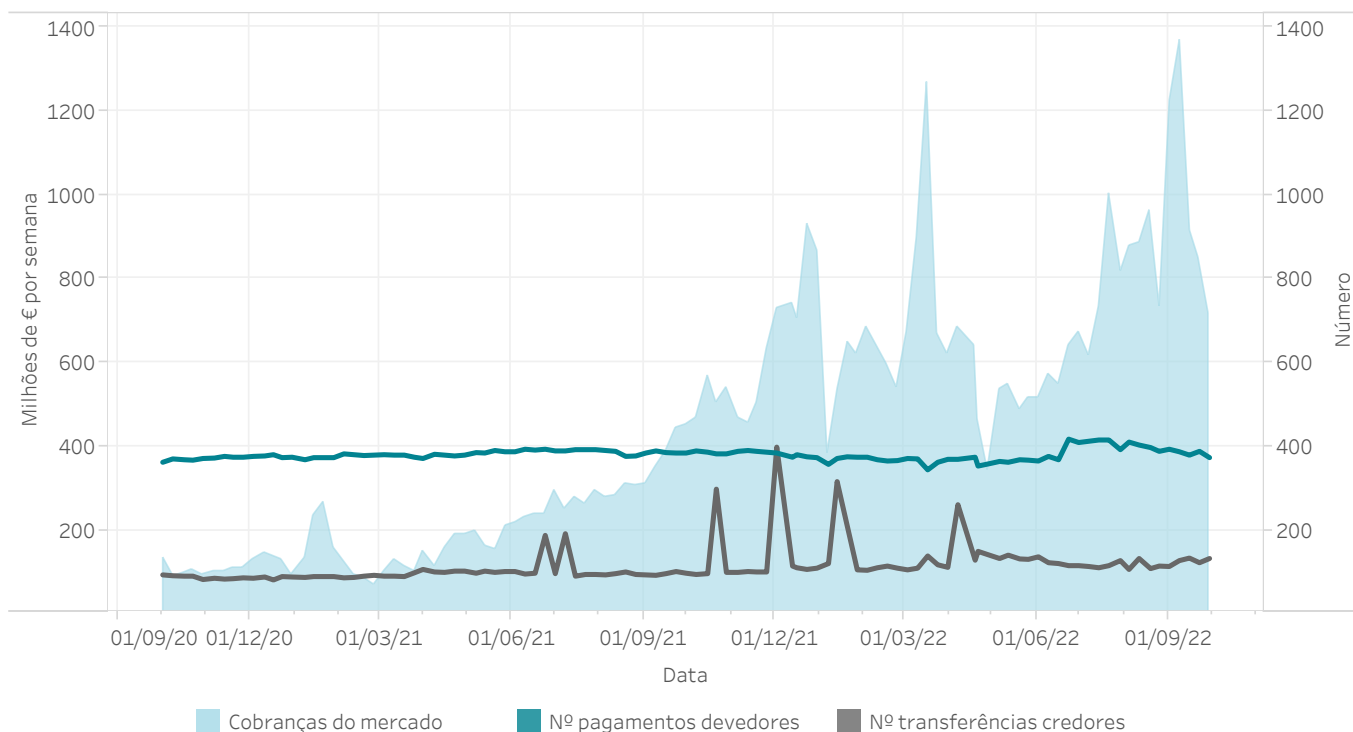

## Relatório mensal setembro de 2022

# 6.

## Trocas internacionais

- Ocupação das interligações após o mercado diário e o mercado intradiário contínuo
- Volumes económicos trocados no MIBEL



### 6.1 Capacidade e ocupação interligação com Portugal no Programa Diário Base de Funcionamento (PDBF)

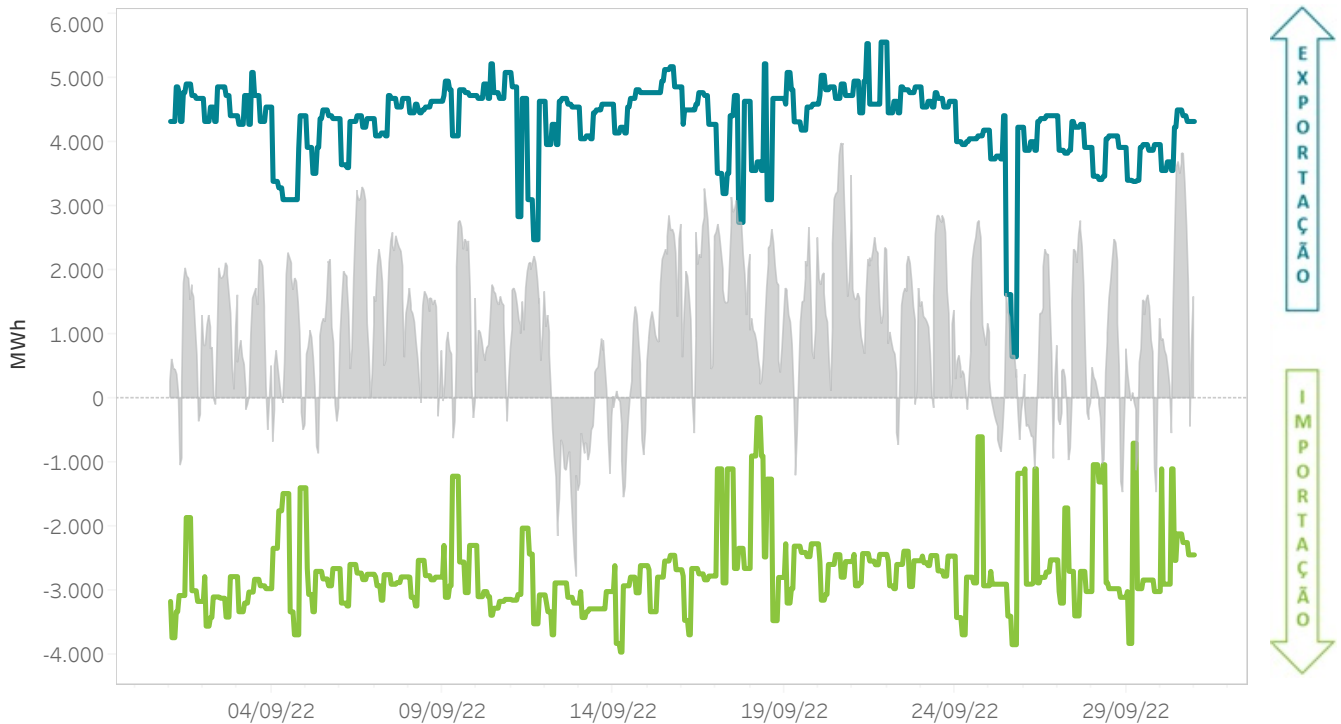

### 6.2 Capacidade e ocupação interligação com Portugal no Programa Horário Final (PHF)

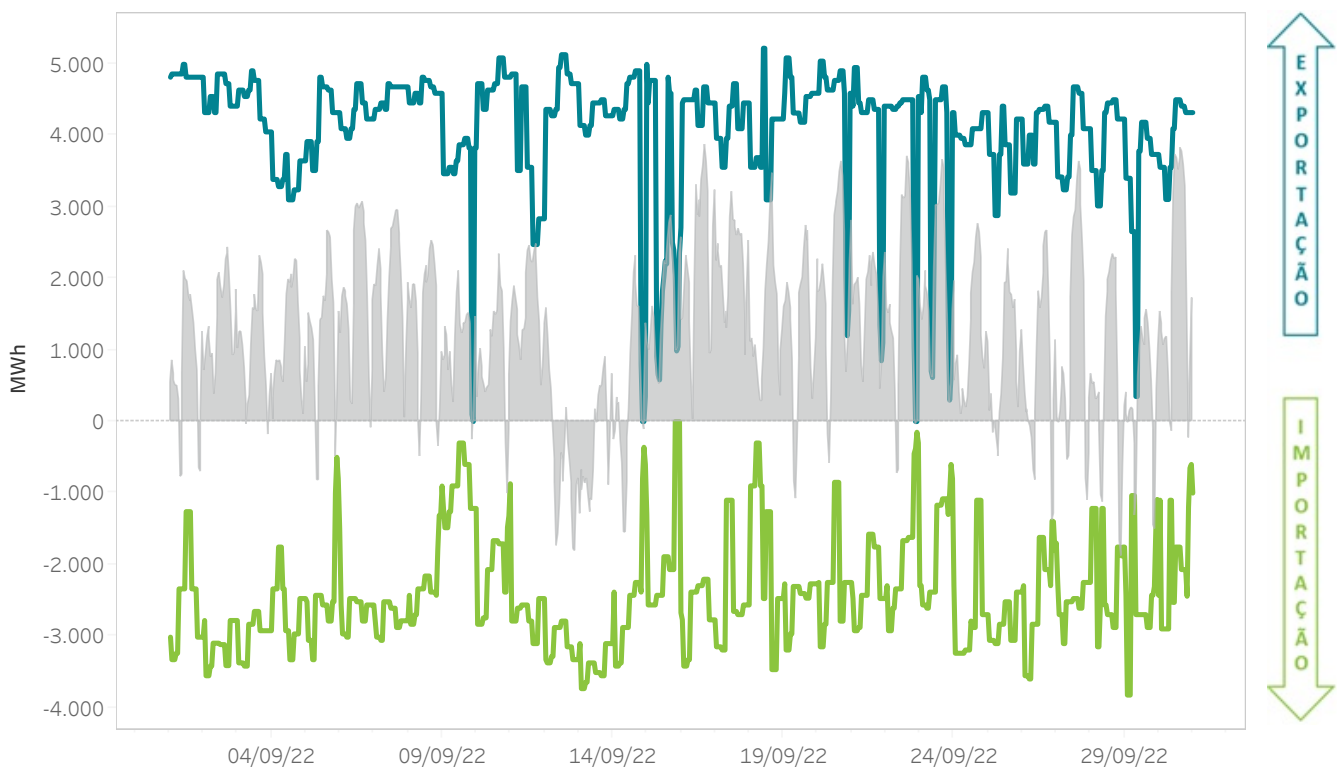

### 6.3 Capacidade e ocupação interligação com a França no Programa Diário Base de Funcionamento (PDBF)

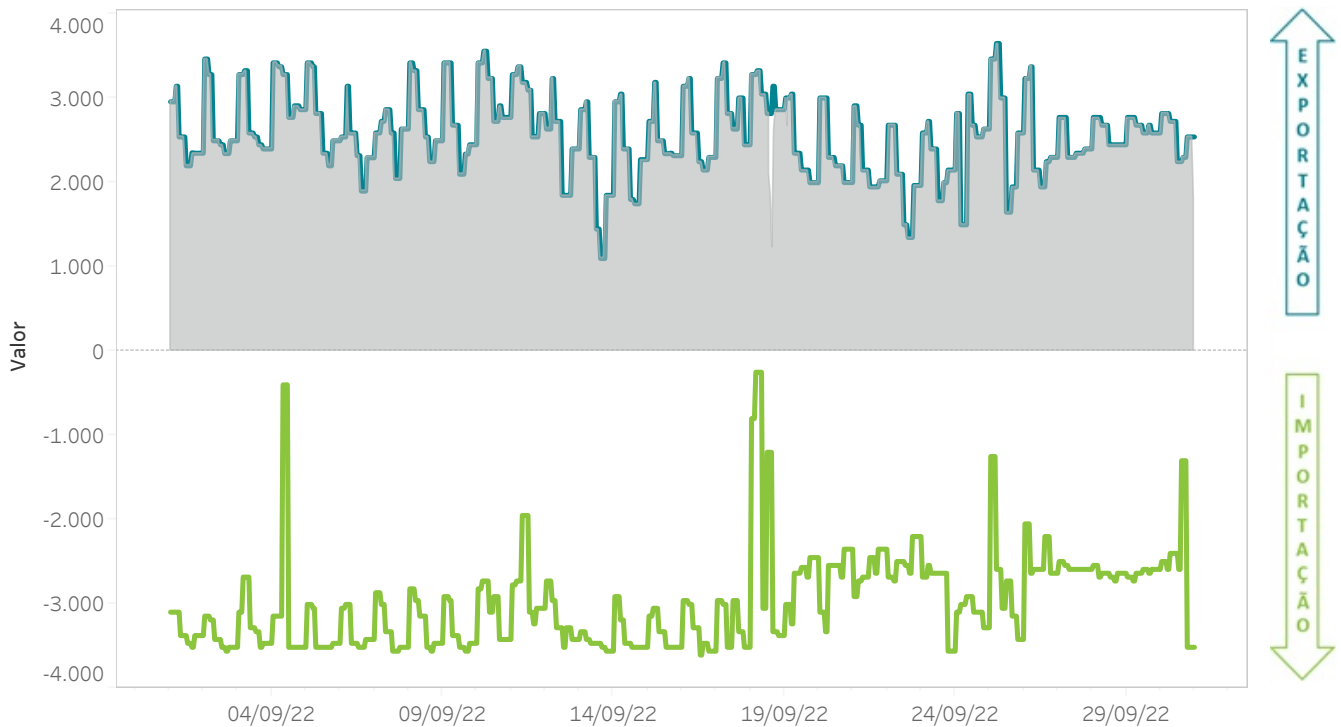

### 6.4 Capacidade e ocupação interligação com a França no Programa Horário Final (PHF)

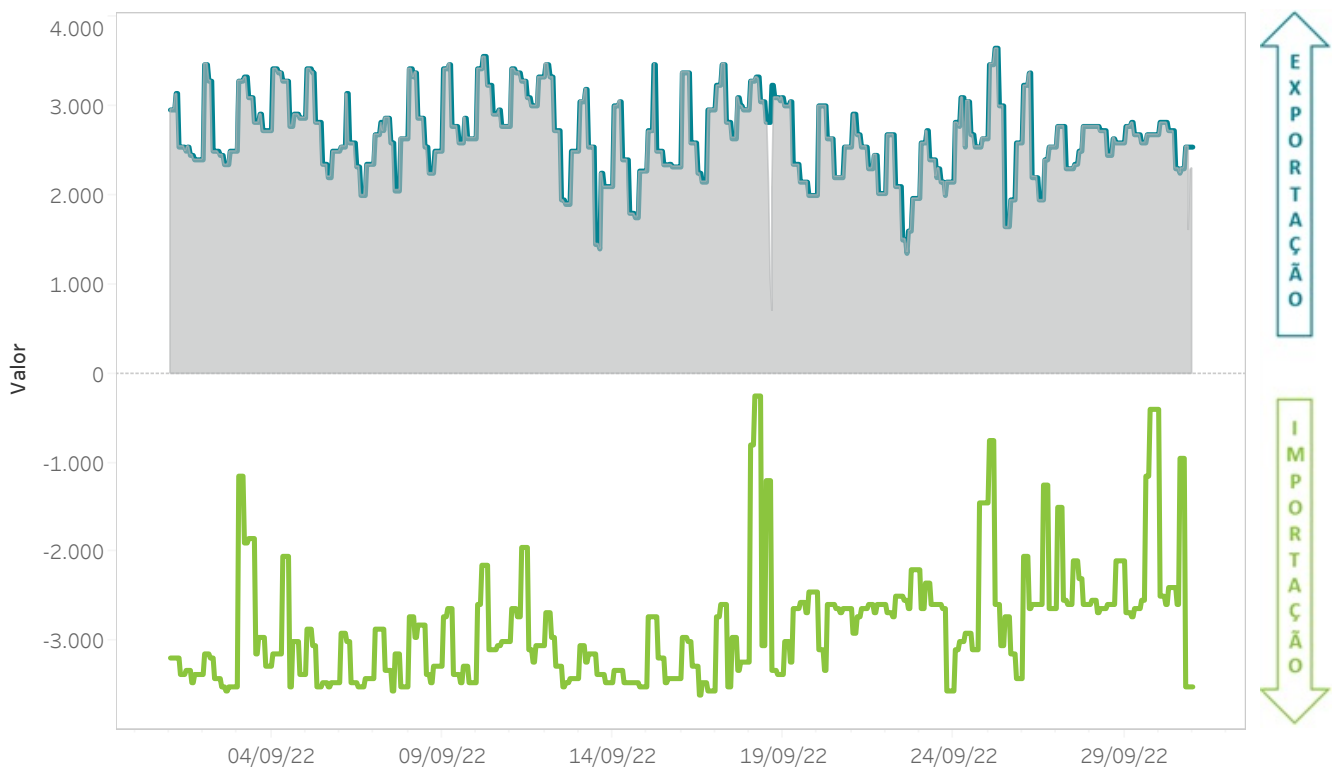

### 6.5 Capacidade e ocupação interligação com Marrocos no Programa Diário Base de Funcionamento (PDBF)

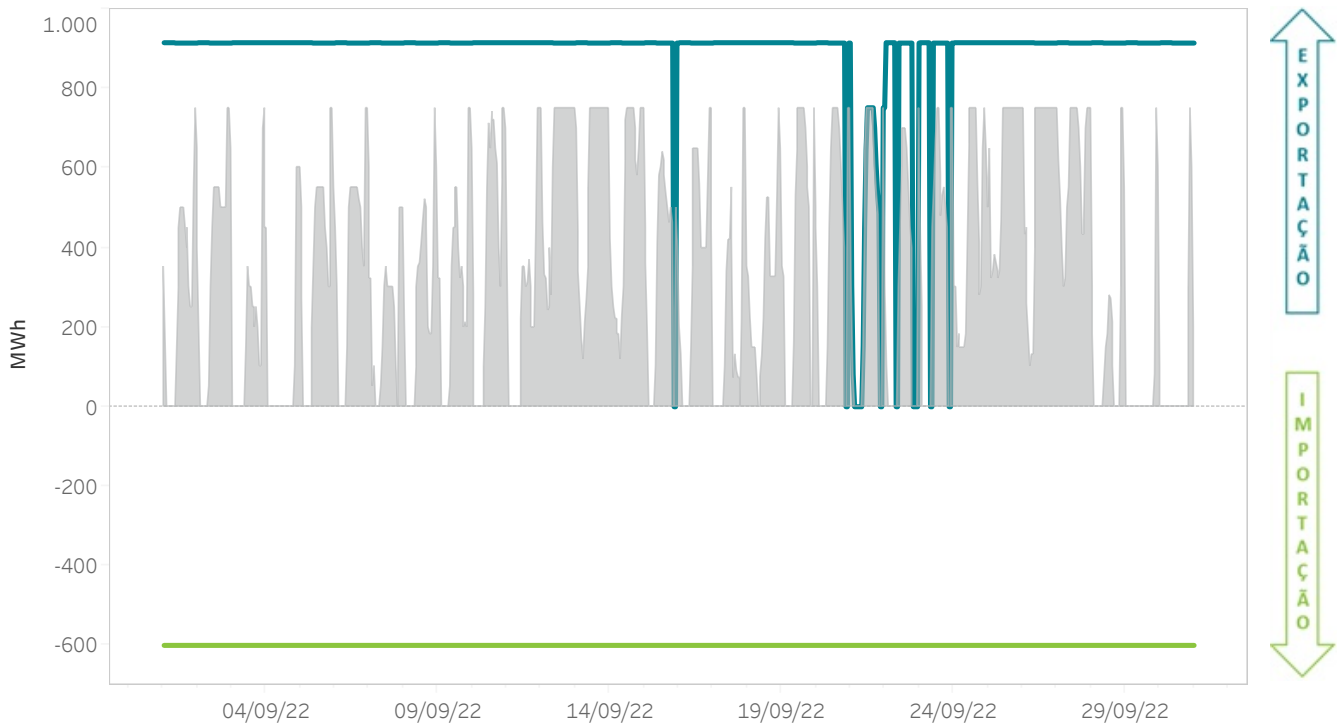

### 6.6 Capacidade e ocupação interligação com Marrocos no Programa Horário Final (PHF)

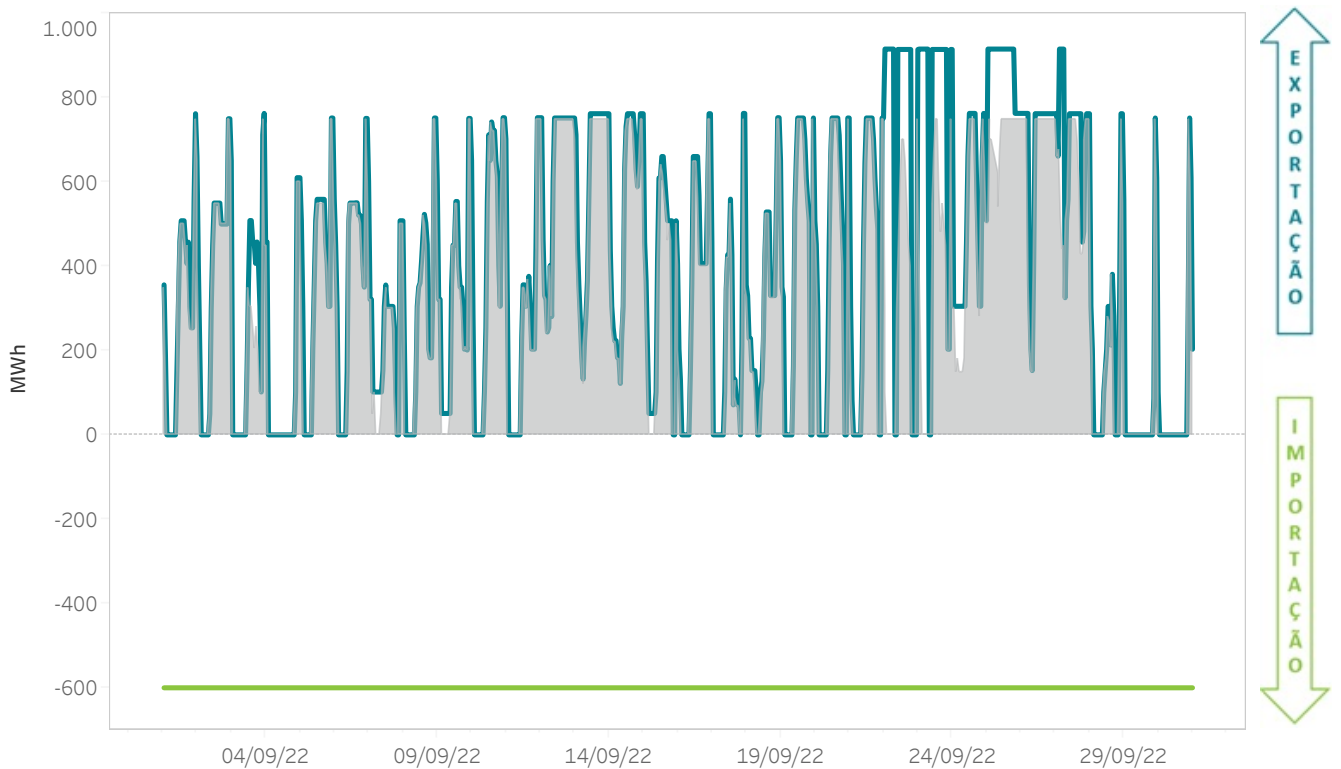



## 6.7 Energias mensais trocadas por fronteiras do MIBEL - Ano móvel

O gráfico representa a energia importada ou exportada nos mercados geridos pelo OMIE.

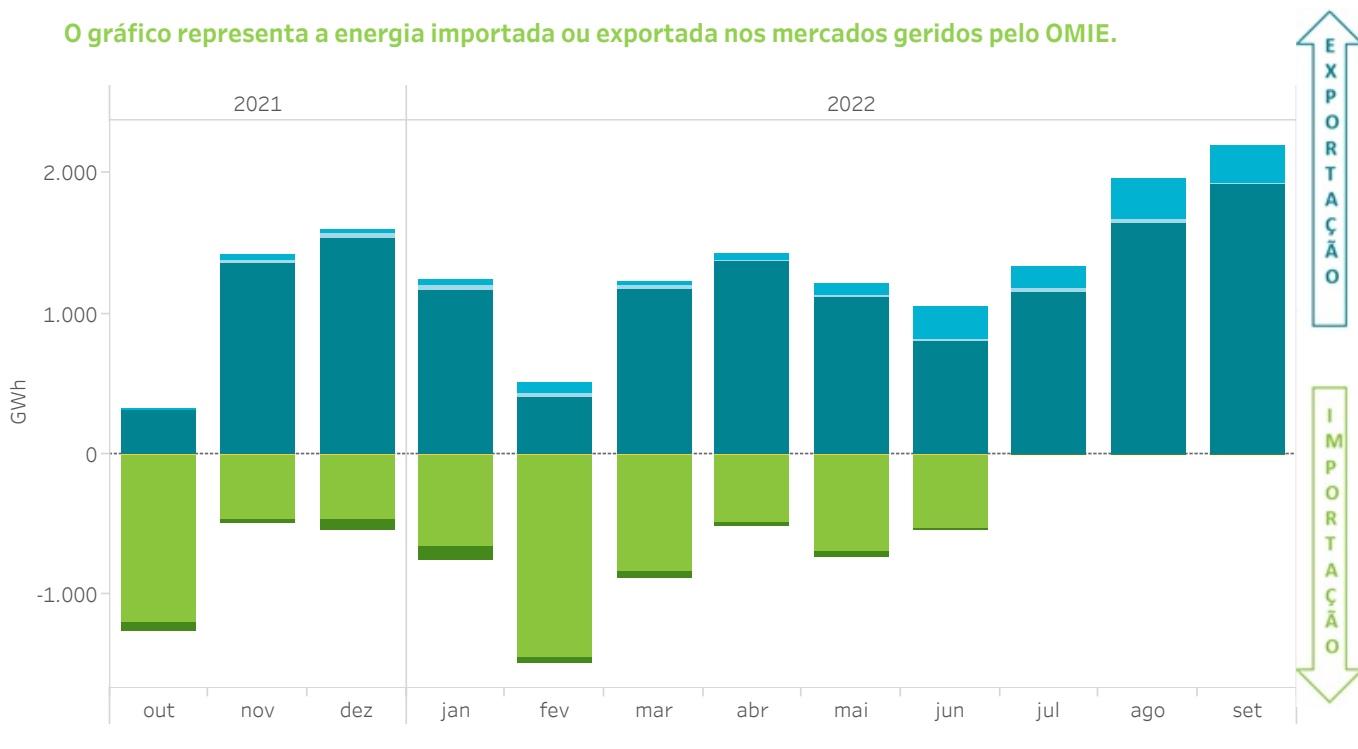

## 6.8 Volumes económicos mensais trocadas por fronteiras do MIBEL - Ano móvel

O gráfico representa o volume económico das importações ou exportações nos mercados geridos pelo OMIE.

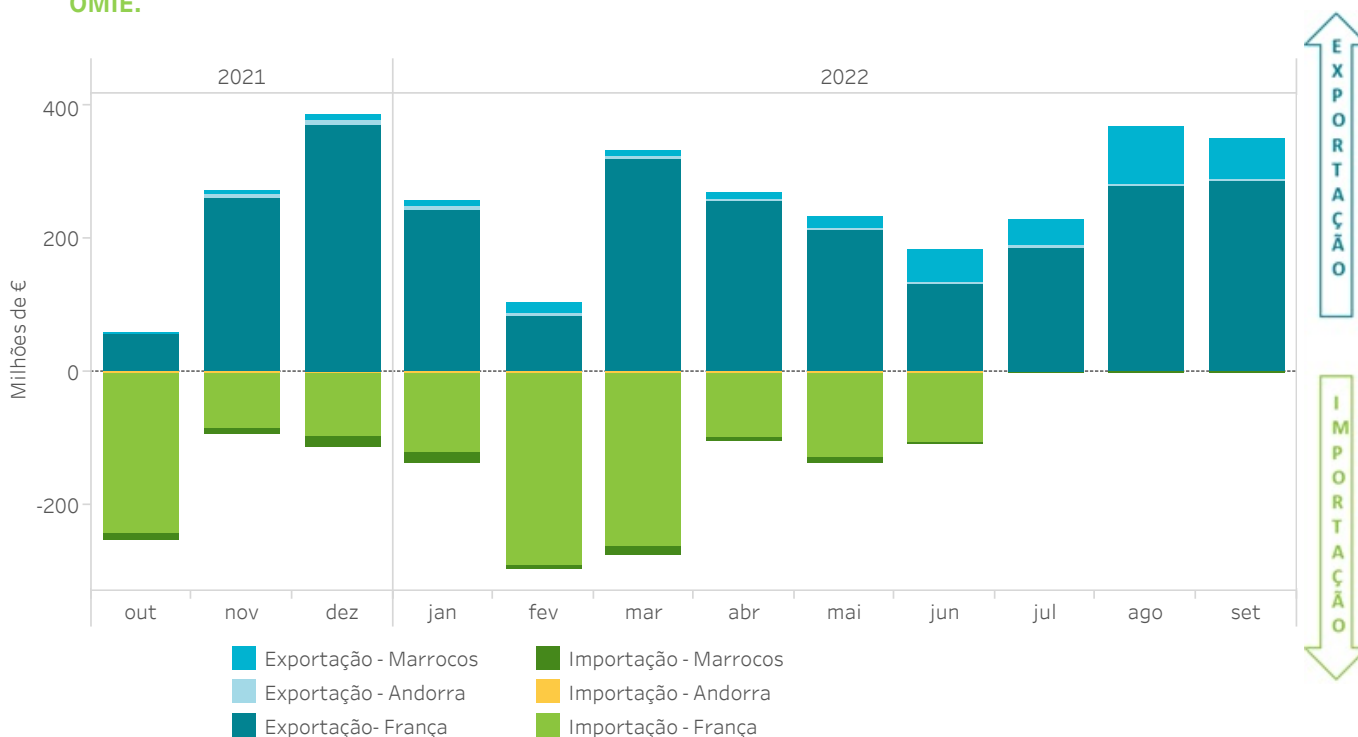

- Exportação - Marrocos
- Importação - Marrocos
- Exportação - Andorra
- Importação - Andorra
- Exportação - França
- Importação - França

## 6.9 Energias mensais trocadas na fronteira com Portugal - Ano móvel

O gráfico representa a energia importada ou exportada nos mercados geridos pelo OMIE.

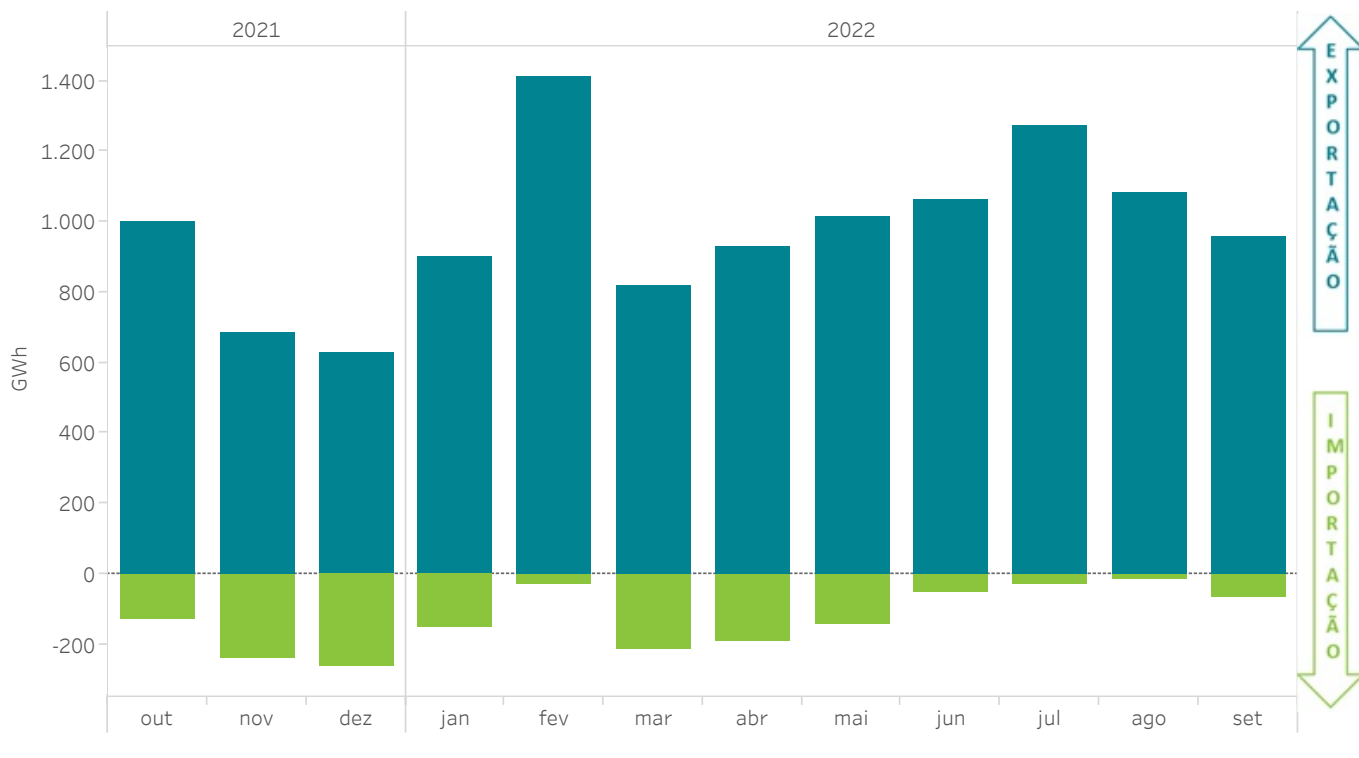

## 6.10 Volumes económicos mensais trocados na fronteira com Portugal - Ano móvel

O gráfico representa o volume económico das importações ou exportações nos mercados geridos pelo OMIE.

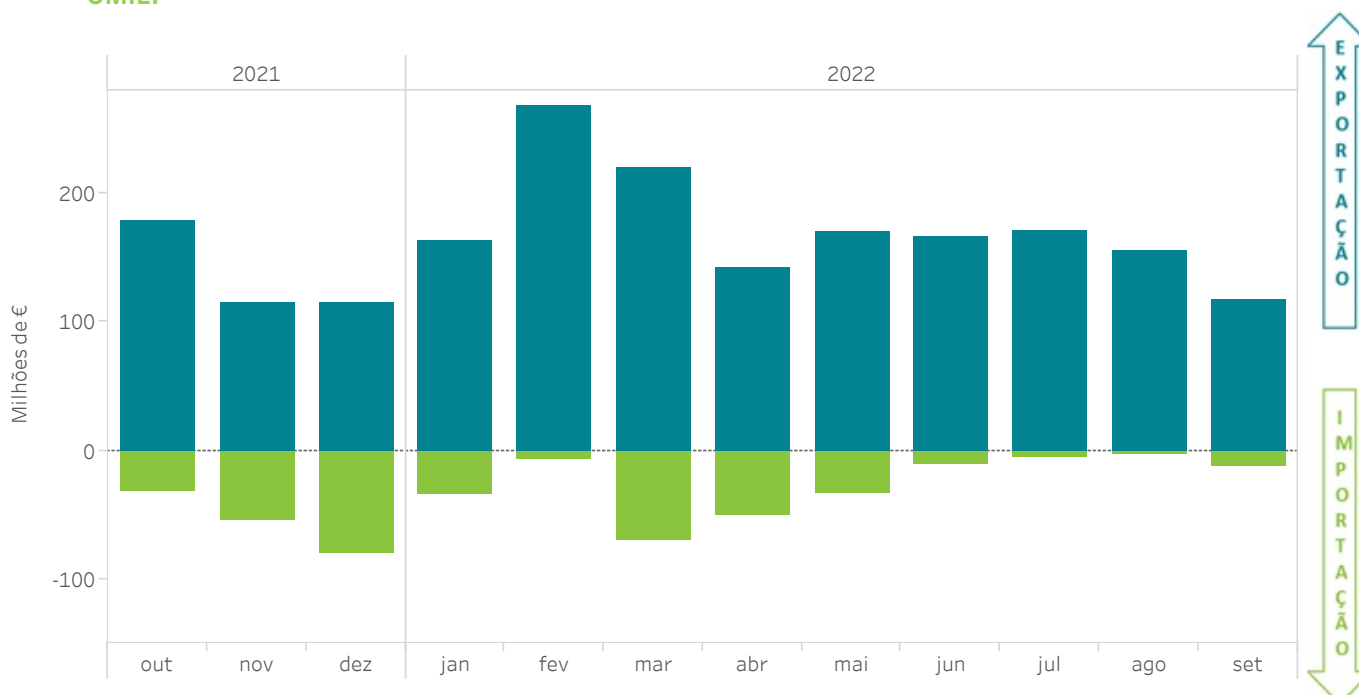

### 6.11 Repercussão das importações e exportações no MIBEL sobre a procura do mercado - Ano móvel

O gráfico representa o ratio entre a energia (ou o volume económico) de importações ou exportações nos mercados geridos pelo OMIE e a procura (ou o volume económico) negociada nos referidos mercados.

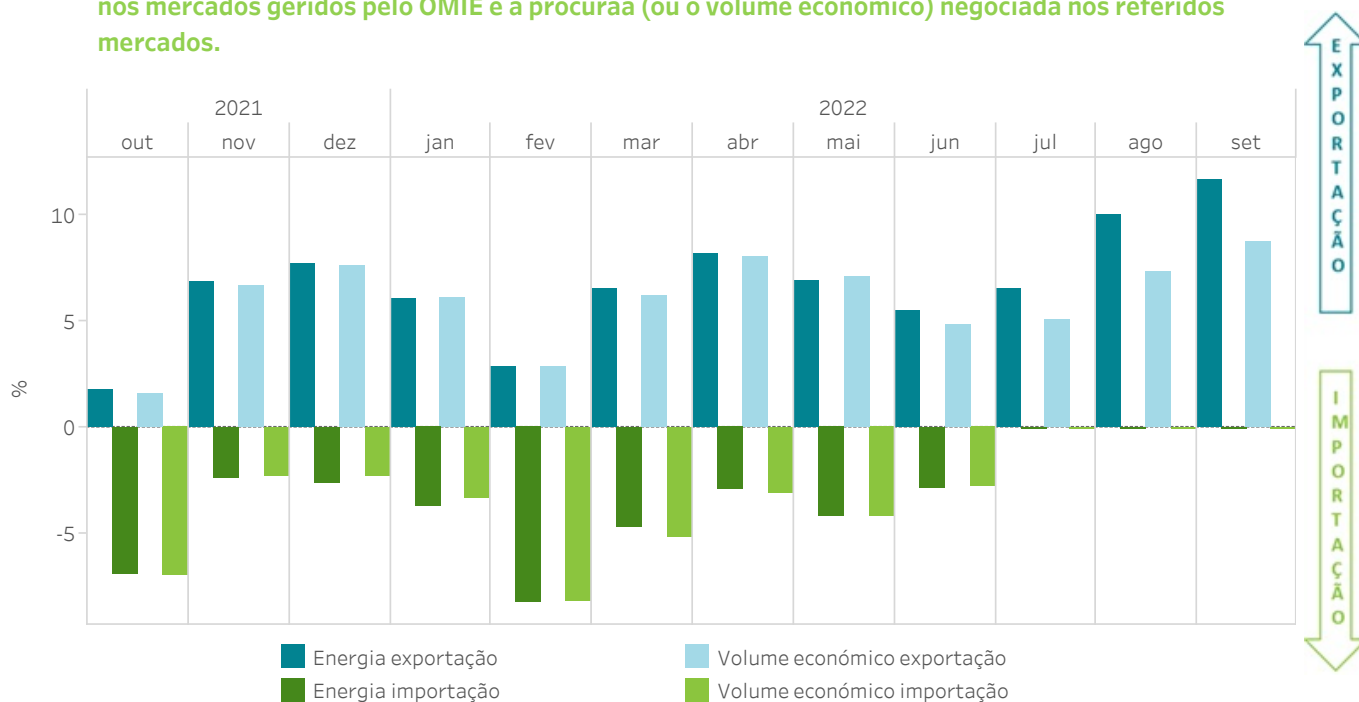

### 6.12 Trocas internacionais por mercado - Ano móvel

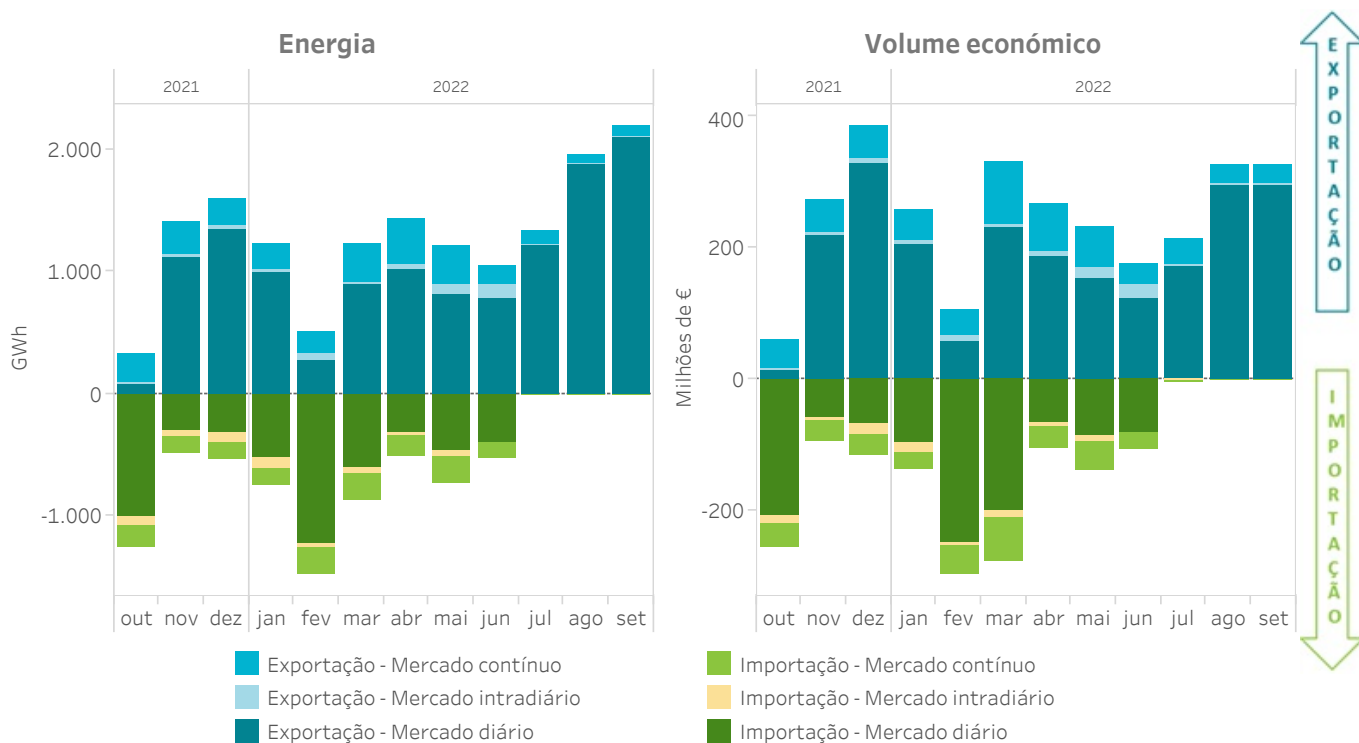

## Relatório mensal setembro de 2022

# 7. Mercados internacionais

- Preços e energias nos mercados internacionais
- Preços e energias nos mercados internacionais no último ano



## 7.1 Preços médios diários nos principais operadores de mercado na Europa

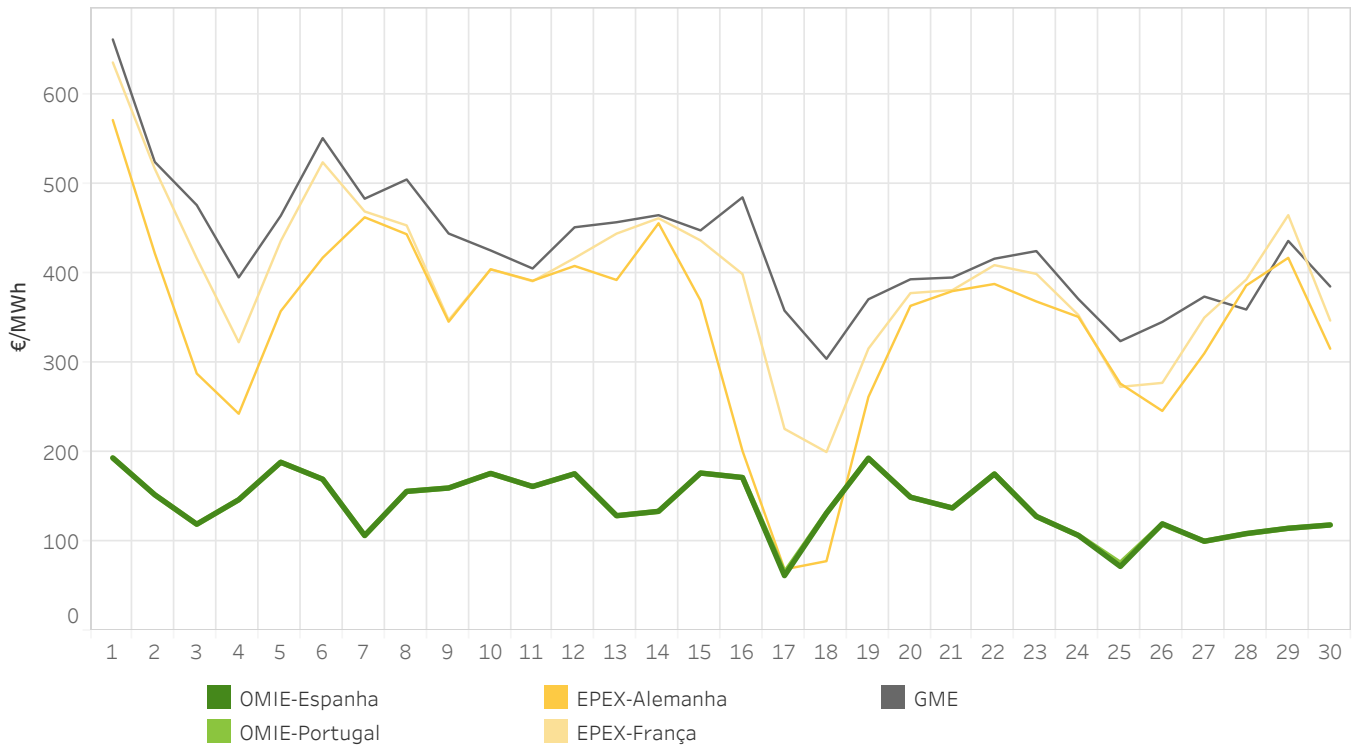

## 7.2 Preços médios mensais nas áreas de preço da Europa no €/MWh

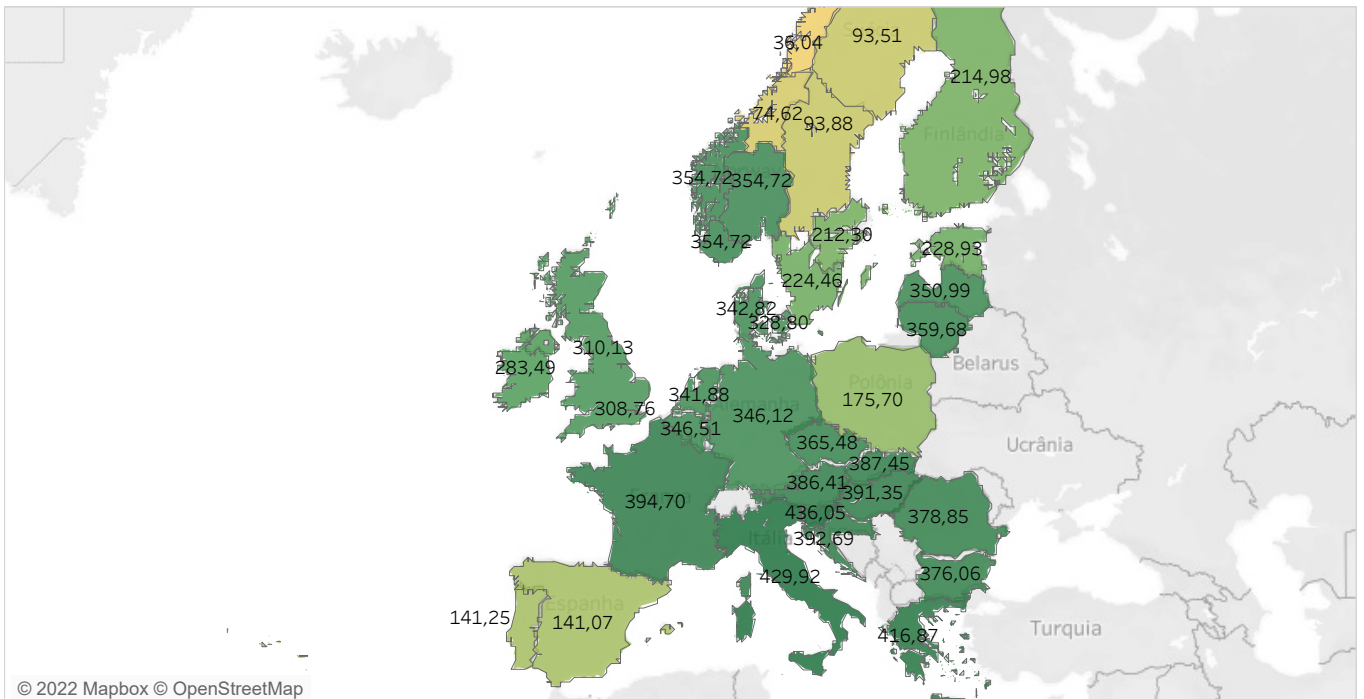

**Nota:** O Reino Unido está dissociado do Mercado Interno Europeu a Eletricidade e os preços dos dois mercados existentes são apresentados.

### 7.3 Energia diária negociada nos principais operadores de mercado na Europa

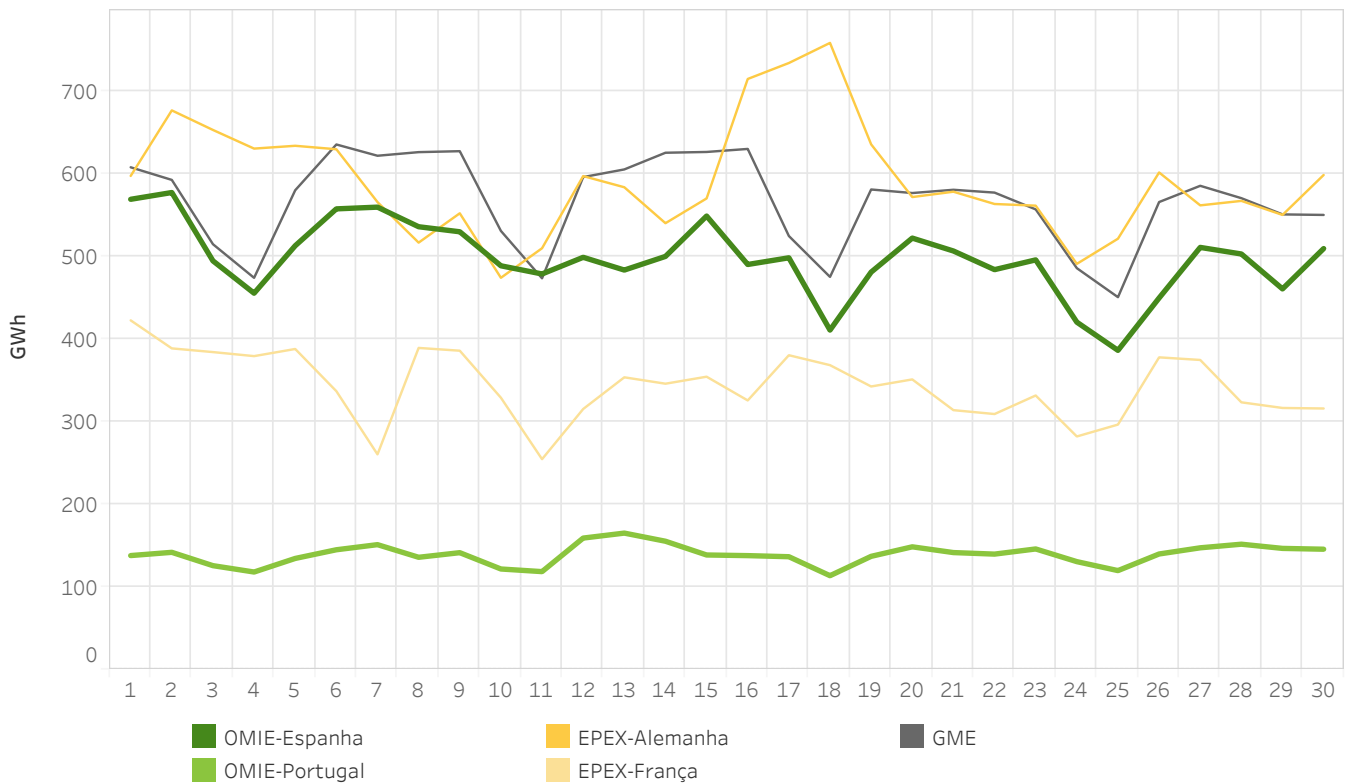

### 7.4 Energias mensais nas principais áreas de preço da Europa no TWh

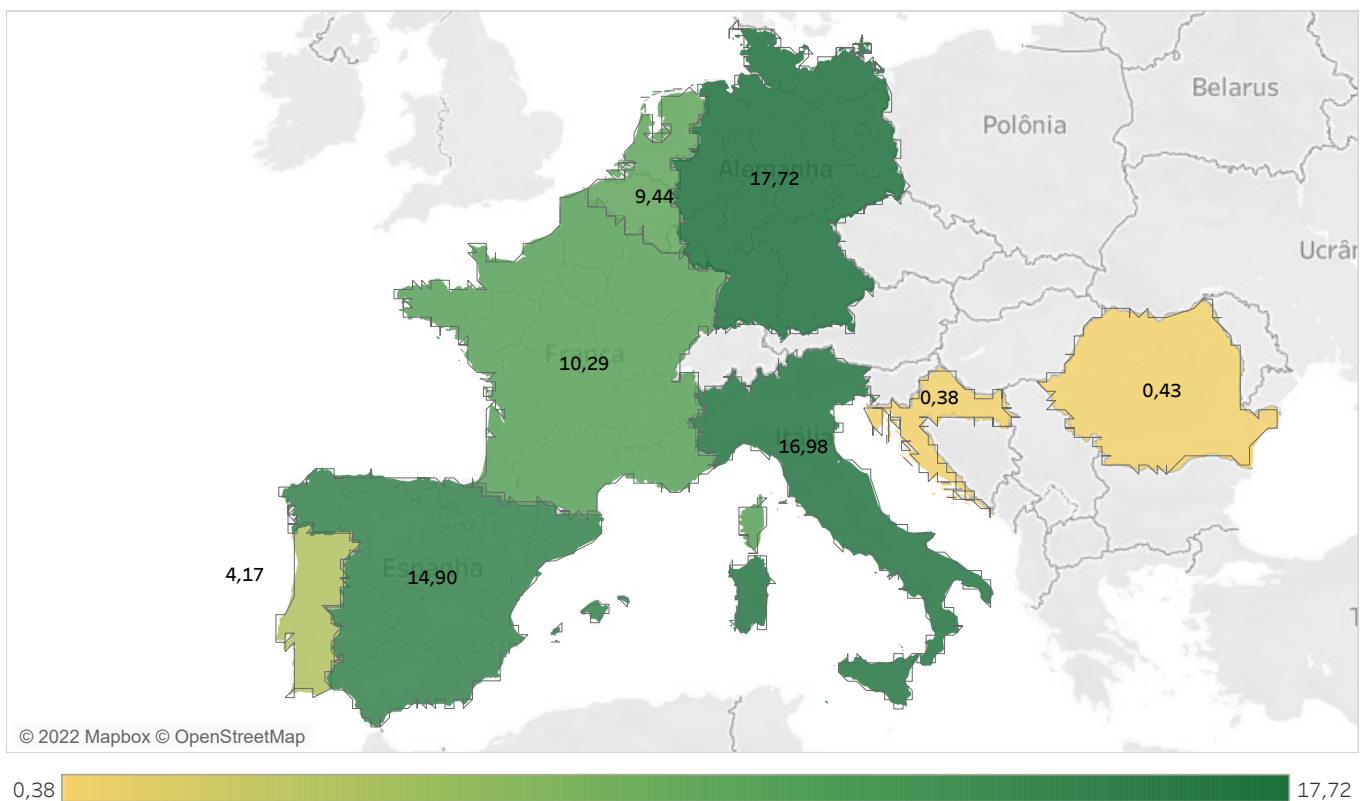

## 7.5 Preços máximos horários [€/MWh] nas áreas de preço da Europa em setembro de 2022

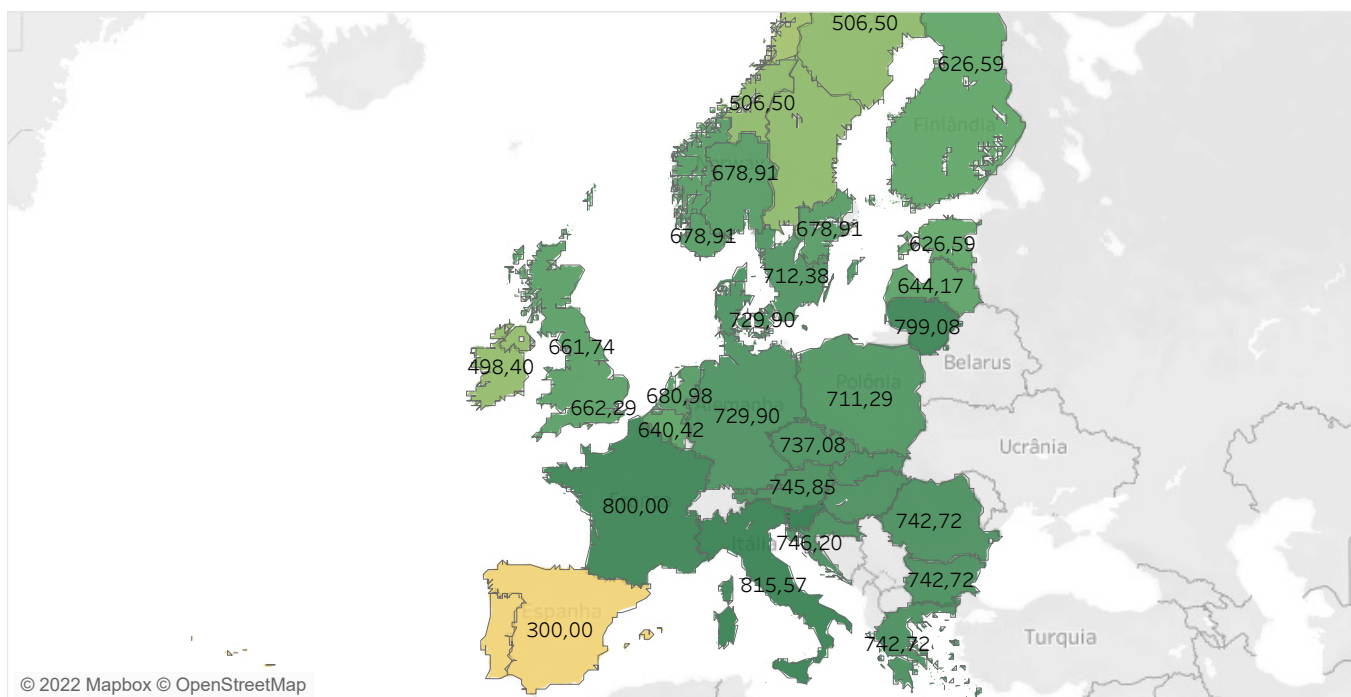

## 7.6 Preços mínimos horários [€/MWh] nas áreas de preço da Europa em setembro de 2022

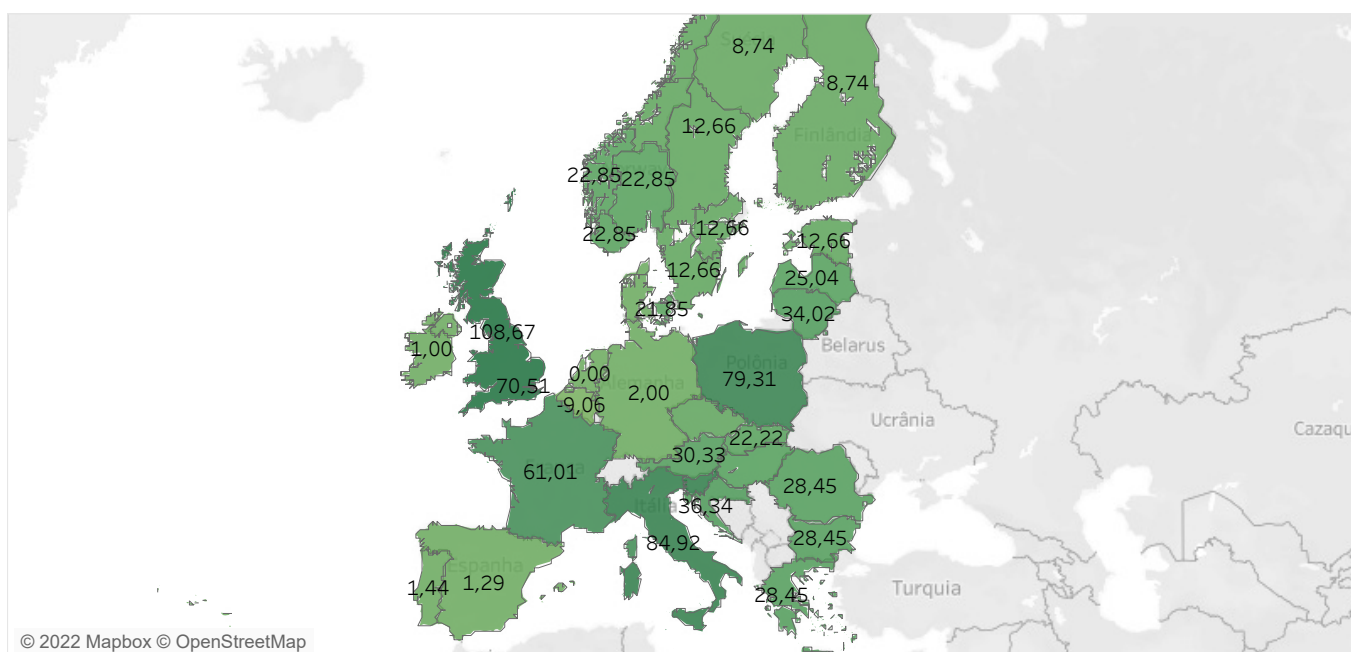

**Nota:** O Reino Unido está dissociado do Mercado Interno Europeu a Eletricidade e os preços dos dois mercados existentes são apresentados.

### 7.7 Hora de máximo acoplamento de preços [€/MWh] nas áreas de preço da Europa em setembro de 2022

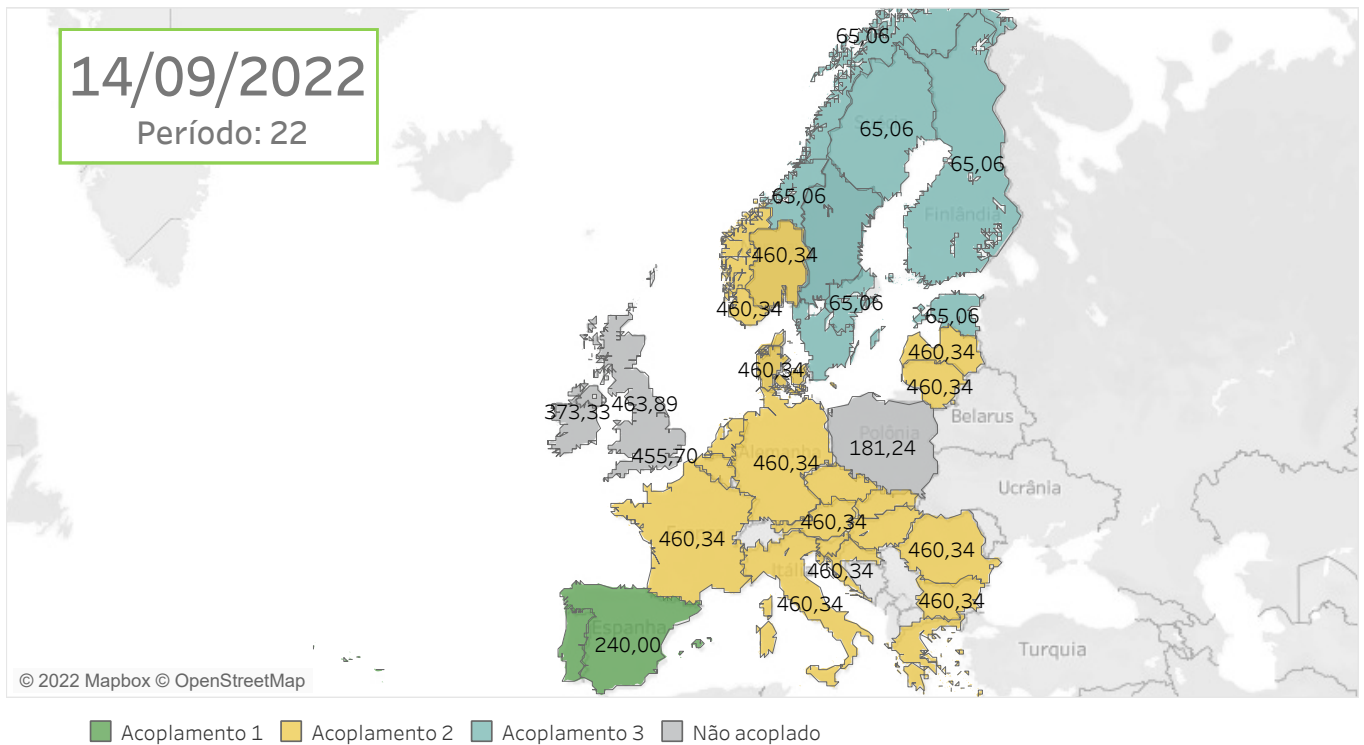

### 7.8 Hora de mínimo acoplamento de preços [€/MWh] nas áreas de preço da Europa em setembro de 2022

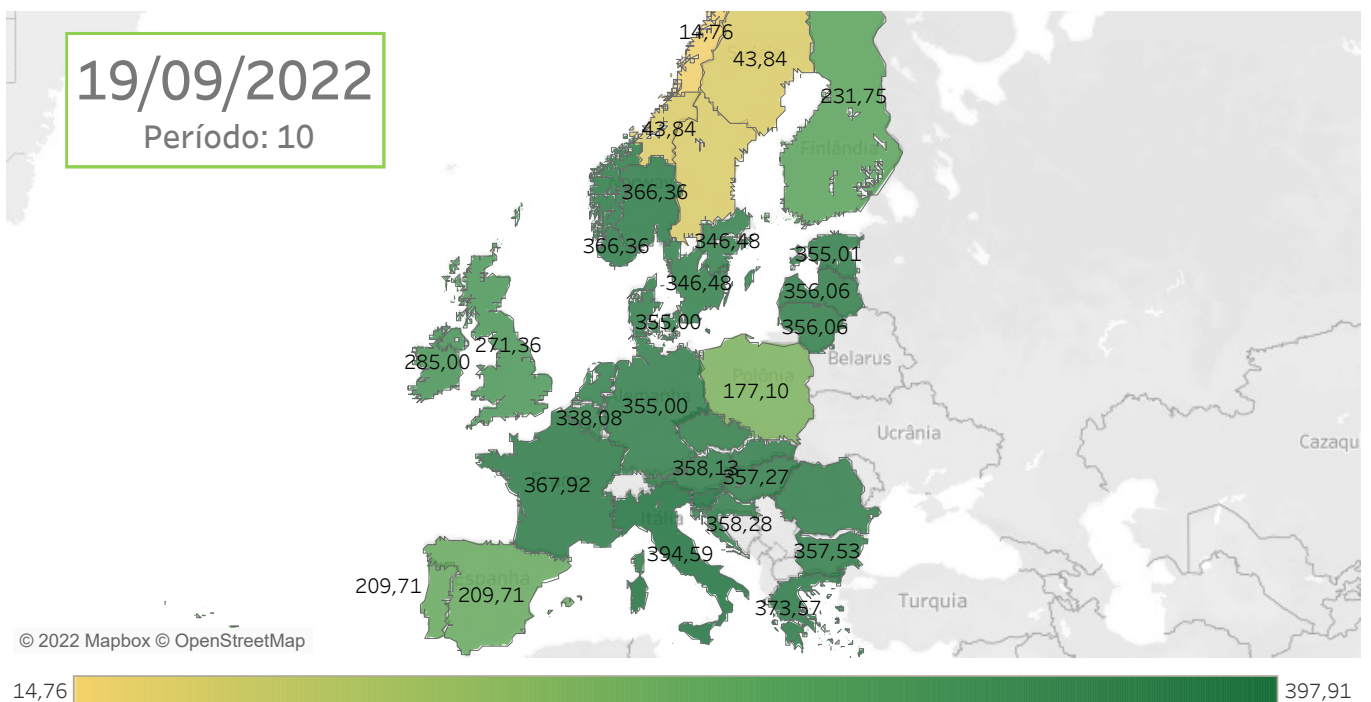

**Nota:** O Reino Unido está dissociado do Mercado Interno Europeu a Eletricidade e os preços dos dois mercados existentes são apresentados.



## 7.9 Preços médios diários em comparação com os principais operadores de mercado na Europa

Espanha e Portugal

A área de "Faixa de preço" representa a diferença entre o preço médio diário máximo e o mínimo entre os mercados de: EPEX-Alemanha, EPEX-França, EPEX-Holanda e GME.

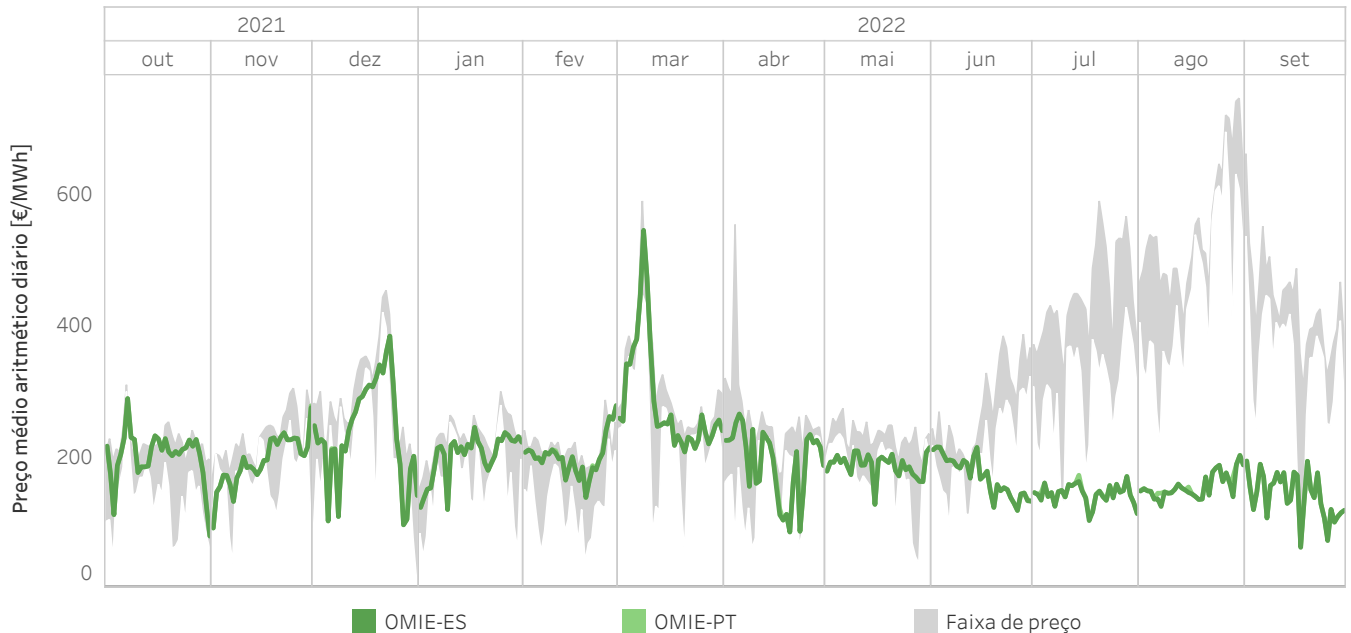

## 7.10 Preços médios nas áreas de preço na Europa de outubro de 2021 a setembro de 2022 no €/MWh

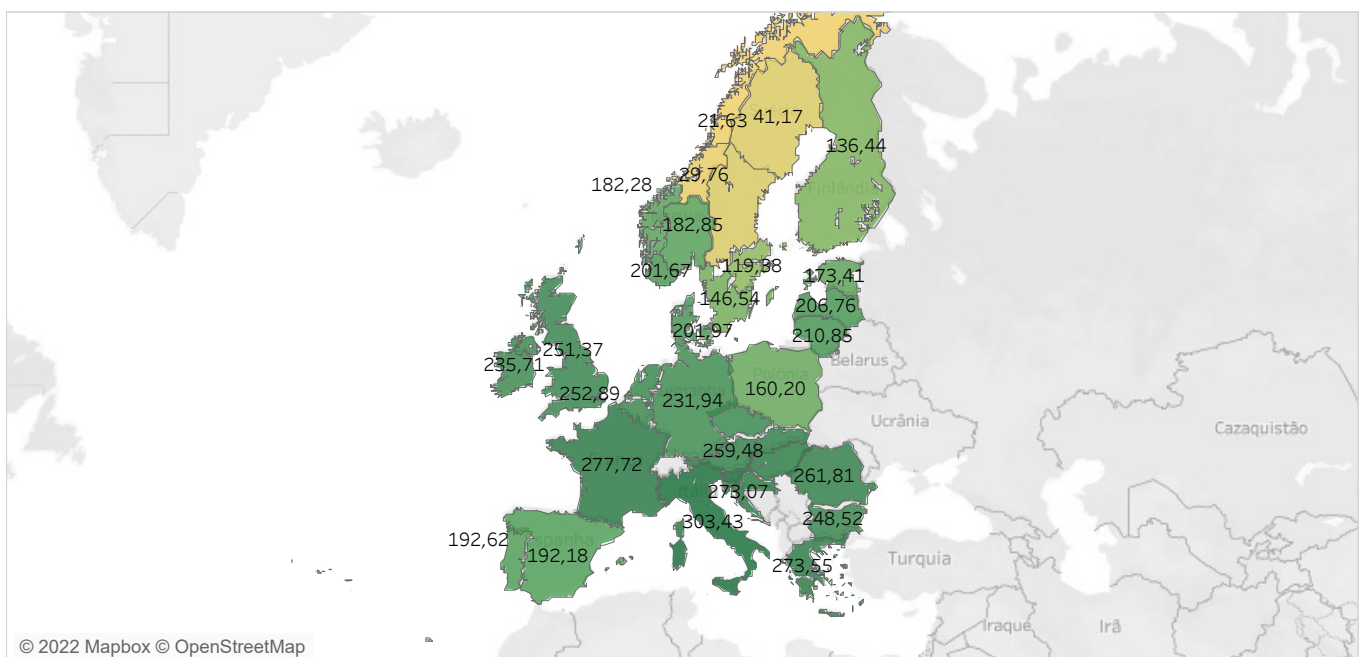

21,63 306,74

**Nota:** O Reino Unido está dissociado do Mercado Interno Europeu a Eletricidade e os preços dos dois mercados existentes são apresentados.

### 7.11 Energia diária negociada nos principais operadores de mercado na Europa

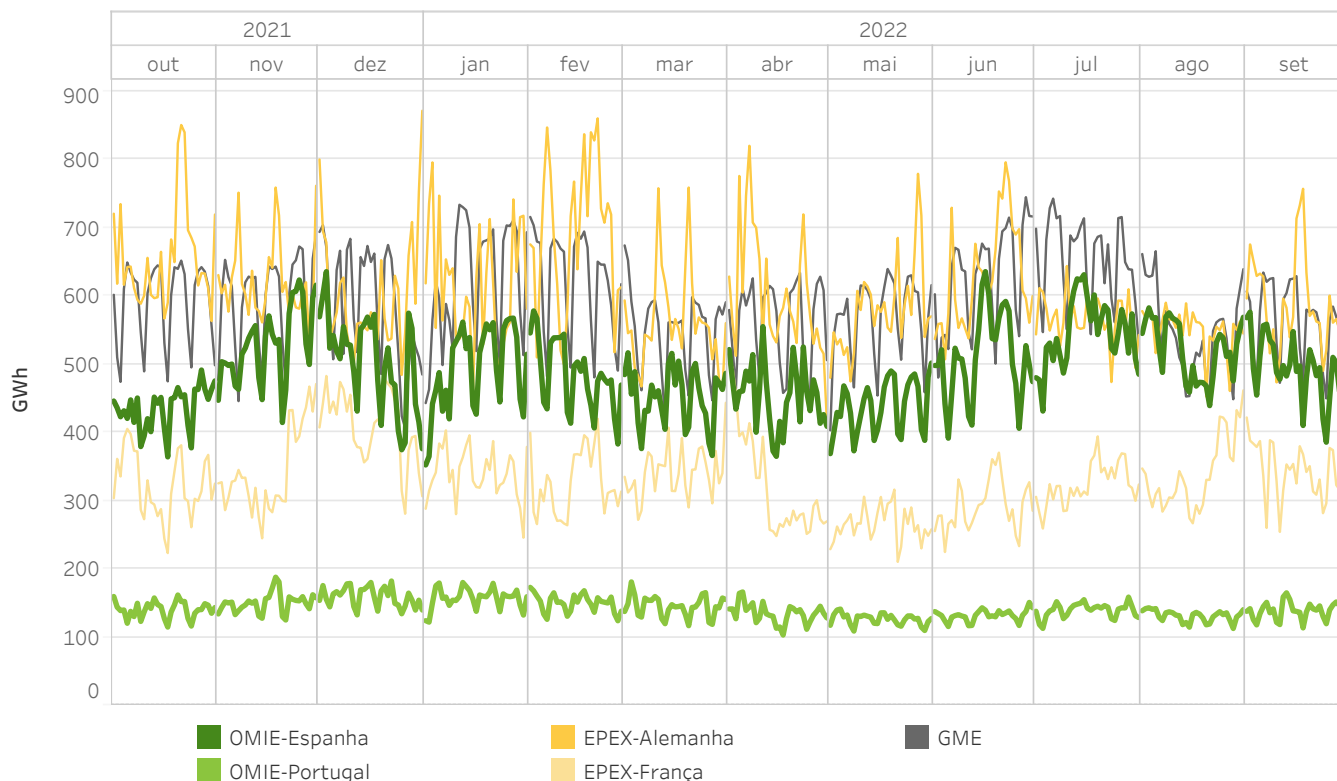

### 7.12 Energia nas principais áreas de preço na Europa de outubro de 2021 a setembro de 2022 no TWh

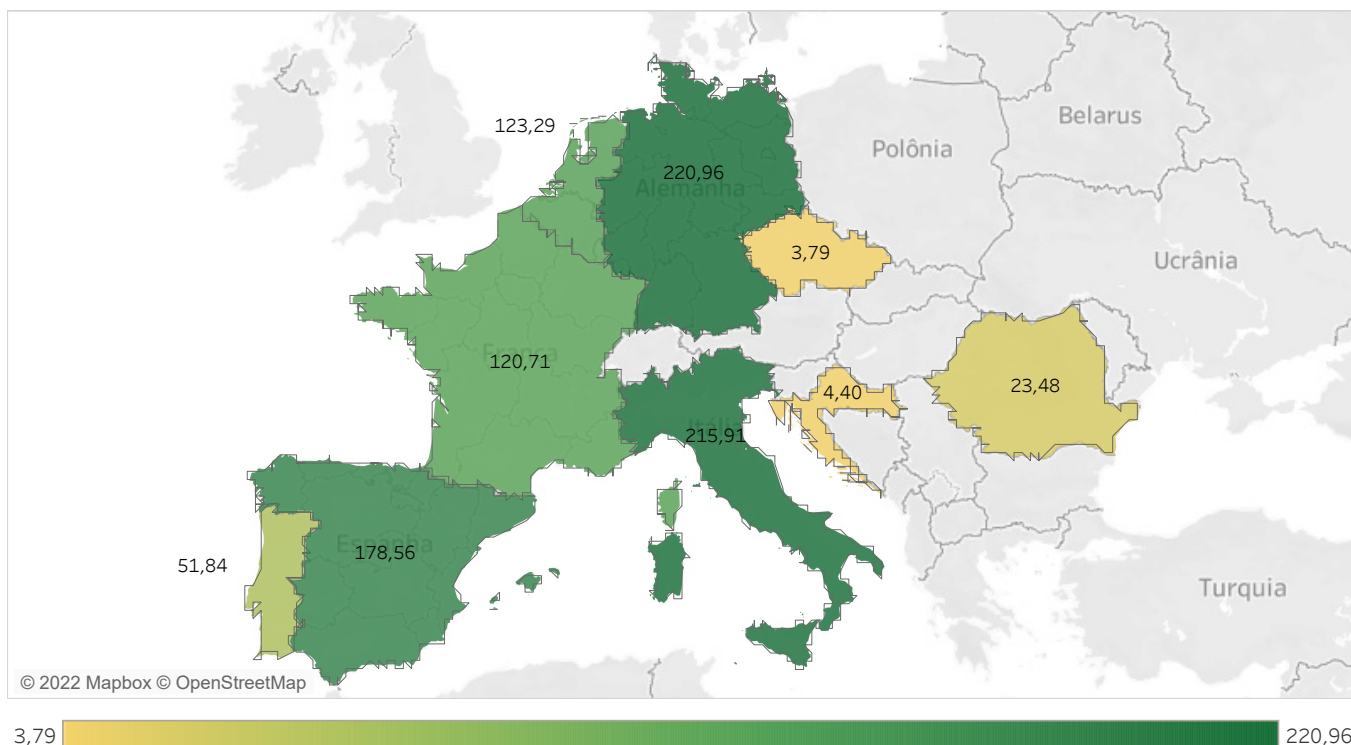

## Relatório mensal setembro de 2022

### Anexo

- Mercado diário
- Mercado intradiário leilões
- Mercado intradiário contínuo



## Mercado Diário

O mercado diário, como parte integrante do mercado de produção de energia elétrica, tem como objetivo a realização das transações de energia elétrica para o dia seguinte através da apresentação de ofertas de venda e aquisição de energia elétrica por parte dos agentes do mercado.

O mercado diário é gerido pelos operadores do mercado europeu: OMIE, EPEX SPOT, GME, Nord Pool Spot e TGE através do projeto PCR: O propósito deste projeto é a implementação de um sistema de acoplamento de mercados que calcula os preços da eletricidade em toda a Europa, e que permita alocar a capacidade transfronteiriça nos mercados de curto prazo.

O programa resultado do mercado diário é o Programa Diário Base de Cassação (PBDC). O operador do sistema incorpora a este programa os bilaterais declarados pelo operador do sistema e o programa resultado é o Programa Diário Base de Funcionamento (PDBF). Finalmente, depois de o operador de sistema ter aplicado as restrições técnicas ao PDBF, o programa resultante é o Programa Diário Viável Definitivo (PDVD).

## Mercado Intradiário

Os mercados intradiários são uma ferramenta importante para os agentes do mercado poderem ajustar, através da apresentação de ofertas de venda e aquisição de energia, o seu programa resultante do mercado diário em conformidade com as necessidades que esperam em tempo real. A importância de uns mercados intradiários eficientes aumentou nos últimos anos como consequência da capacidade de geração intermitente cada vez mais elevada.

### Mercado Intradiário de Leilões

O mercado intradiário de leilões tem como objetivo atender, através da apresentação de ofertas de venda e aquisição de energia elétrica por parte dos agentes do mercado, os ajustes sobre o Programa Diário Viável Definitivo cuja base de programação é o resultado do mercado diário.

O mercado intradiário de leilões estrutura-se atualmente em seis sessões com diversos horizontes de programação para cada sessão e gere as áreas de preço de Portugal e Espanha, e a capacidade livre das interligações: Espanha-Portugal, Espanha-Marrocos e Espanha-Andorra.

O programa resultado de cada sessão do mercado intradiário de leilão é o Programa Intradiário Básico de Cassação Incremental (PIBCI). Com base neste programa, o operador do sistema publica o programa resultante, o Programa Horário Final (PHF).

### Mercado Intradiário Contínuo (XBID)

O mercado intradiário contínuo, tal como o mercado intradiário de leilões, oferece a possibilidade de os agentes do mercado poderem gerir os seus desbalanços de energia com 2 diferenças fundamentais em relação ao de leilões:

- Os agentes podem beneficiar da liquidez do mercado a nível regional de Espanha e Portugal e da liquidez disponível nos mercados de outras áreas da Europa, sempre que haja capacidade de transporte transfronteiriça disponível entre as zonas.
- O ajuste pode realizar-se até uma hora antes do momento de entrega da energia.

O mercado intradiário contínuo é gerido pelos operadores de mercado OMIE, EPEX spot, BSP e Nord Pool Spot, respondendo às necessidades do mercado, que implementaram uma iniciativa chamada Projeto de Mercado XBID para criar um mercado intradiário integrado transfronteiriço europeu. O propósito do projeto XBID é permitir o comércio de energia entre as diversas zonas da Europa de forma contínua e aumentar a eficiência global das transações nos mercados intradiários em toda a Europa. Esta iniciativa representa o Single Intraday Coupling (SIDC), solução que permitirá a criação de um mercado integrado intradiário europeu.

O programa resultado de cada ronda do mercado intradiário contínuo é o Programa Intradiário Básico de Cassação Incremental Contínuo (PIBCIC). Com base neste programa, o operador do sistema publica o programa resultante, o Programa Horário Final Contínuo (PHFC).



emie